

# BOLETIM DA PROPRIEDADE INDUSTRIAL

Nº 2012/08/23 (162/2012)

23 de agosto de 2012

## Sumário

|   |    |
|---|----|
| Aviso.....  | 2  |
| Códigos .....   | 2  |
| PATENTES DE INVENÇÃO .....  | 6  |
| Concessões - FG4A .....   | 6  |
| Patentes europeias vigentes em Portugal - FG4A.....   | 7  |
| Caducidades por falta de pagamento de taxa - Patente europeia - MM4A .....                    | 8  |
| Caducidades por limite de vigência - Patente europeia - MM3A.....                             | 9  |
| Averbamentos - Patente europeia - PD1A, PD3A, PC1A, PC3A .....                                | 10 |
| Outros Atos - HK4A .....  | 11 |
| Outros Atos - Patente europeia - HK4A.....  | 12 |
| MODELOS DE UTILIDADE .....  | 13 |
| Recusas - FC4K .....  | 13 |
| DESENHOS OU MODELOS .....   | 14 |
| Pedidos - BB/CA1Y .....   | 14 |
| Concessões - FG4Y .....   | 20 |
| REGISTO NACIONAL DE MARCAS .....  | 21 |
| Pedidos .....   | 21 |
| Concessões .....  | 44 |
| Recusas.....  | 46 |
| Renovações .....  | 47 |
| Revalidações .....  | 48 |
| Caducidades por falta de pagamento de taxa .....  | 49 |
| Averbamentos.....   | 50 |
| Desistências .....  | 51 |
| Renúncias.....  | 52 |
| Outros Atos.....  | 53 |
| REGISTO INTERNACIONAL DE MARCAS .....   | 54 |
| Concessões .....  | 54 |
| REGISTO DE NOMBES DE ESTABELECIMENTO .....  | 55 |
| Averbamentos.....   | 55 |
| REGISTO DE LOGÓTIPOS .....  | 56 |
| Pedidos .....   | 56 |
| Concessões .....  | 59 |
| Averbamentos.....   | 60 |
| Conversão para Logótipos ao abrigo do artigo 11.º do Decreto-Lei n.º 143 de 25 de Julho ..... | 60 |
| AGENTES OFICIAIS DE PROPRIEDADE INDUSTRIAL .....  | 61 |
| PROCURADORES AUTORIZADOS .....  | 74 |

## Aviso

À matéria publicada no presente Boletim são aplicáveis as disposições do Código da Propriedade Industrial.

## Códigos

### Códigos das rubricas (St. 17 OMPI)

Títulos de propriedade industrial:

- A — Patente de invenção.
- K — Modelo de utilidade.
- L — Modelo industrial.
- Q — Desenho industrial.
- Y — Desenho ou modelo.
- 1 — Pedido não examinado.
- 3 — Pedido examinado sem pesquisa.
- 4 — Pedido examinado com pesquisa.

Publicação:

BB — Publicação de pedidos e correspondente disponibilização dos documentos ao público, para consulta ou fornecimento de cópias, a pedido.

Oposição:

CA — Fase de oposição.

Procedimento de concessão:

- FA — Desistências.
- FC — Recusas.
- FF — Concessão provisória.
- FG — Concessão; Registo; Estatuto legal; Licenças.
- GA — Transformação de pedido de título de propriedade industrial.
- PC — Transmissão.
- PD — Mudanças de identidade/sede.
- QB — Licenças concedidas e registadas.

Correções; outros:

- HK — Retificações.
- HZ — Requerimentos indeferidos.

Caducidade dos direitos de propriedade industrial:

- MA — Renúncias.
- MM — Caducidades.

Manutenção dos direitos de propriedade industrial:

- NF — Revalidações.

Outras decisões:

RL — Despachos proferidos por sentença alterando despacho anterior.

### Lista dos Códigos INID — Identificação Numérica Internacional de Dados Bibliográficos (Normas St. 9, St. 60, St. 80 OMPI)

Patentes, Modelos de Utilidade, Certificados Complementares de Proteção, Desenhos ou Modelos:

- (11) Número de pedido.
- (19) Organismo emissor, país.
- (22) Data do pedido.
- (28) Número de objetos de um pedido múltiplo.
- (30) Data, país e número de prioridade.
- (43) Data de publicação de pedido não examinado.
- (44) Data de publicação de pedido examinado.
- (51) Classificação internacional:
  - A, U — Int. Cl. 7;
  - L, Q, Y — LOC (8).
- (54) Título em português.
- (55) Reprodução fotográfica do desenho ou modelo.
- (57) Resumo e desenho da invenção/descrição do desenho ou modelo.
  - (71) Requerente, nacionalidade, profissão, morada.
  - (72) Inventor(es)/autor(es).

Marcas, Nomes e Insígnias de Estabelecimento, Logótipos, Denominações de Origem e Indicações Geográficas, Recompensas:

- (210) Número de pedido.
- (220) Data do pedido.
- (300) Data, país e número de prioridade.
- (441) Data de publicação do pedido não examinado.
- (442) Data de publicação do pedido examinado.
- (511) Lista de produtos ou serviços segundo a Classificação Internacional de Nice [NCL (8)].
- (512) Classificação Nacional e/ou lista de produtos ou serviços.
  - (531) Descrição dos elementos figurativos das marcas segundo a Classificação Internacional de Viena [CFE (5)].
  - (540) Reprodução do sinal.
  - (551) Indicação de que a marca é coletiva, de certificação ou de associação.
  - (561) Transliteração da marca.
  - (566) Tradução da marca ou das palavras nela contidas.
  - (591) Informações de cores reivindicadas.
  - (730) Nome do requerente, nacionalidade, profissão, morada.

**Outros códigos**

MNA — Marca nacional.  
MCA — Marca Coletiva de Associação.  
MCC — Marca Coletiva de Certificação.  
NOM — Nome de estabelecimento.  
INS — Insígnia de estabelecimento.  
LOG — Logótipo.  
DNO — Denominação de Origem Nacional.  
DOI — Denominação de Origem Internacional.  
IGR — Indicação Geográfica.  
RCS — Recompensa.

**Lista alfabética dos códigos de países,  
organizações intergovernamentais  
e outras entidades  
(Norma St. 3 OMPI)**

AD — Andorra.  
AE — Emirados Árabes Unidos.  
AF — Afeganistão.  
AG — Antígua e Barbuda.  
AI — Anguila.  
AL — Albânia.  
AM — Arménia.  
AN — Antilhas Holandesas.  
AO — Angola.  
AP — ARIPO — Organização Regional Africana da Propriedade Industrial.  
AR — Argentina.  
AT — Áustria.  
AU — Austrália.  
AW — Aruba.  
AZ — Azerbaijão.  
BA — Bósnia-Herzegovina.  
BB — Barbados.  
BD — Bangladesh.  
BE — Bélgica.  
BF — Burquina Faso.  
BG — Bulgária.  
BH — Barém.  
BI — Burundi.  
BJ — Benin.  
BM — Bermudas.  
BN — Brunei Darussalam.  
BO — Bolívia.  
BOIP — *Office* da Propriedade Intelectual do Benelux.  
BR — Brasil.  
BS — Baamas.  
BT — Butão.  
BV — Ilha Bouvet.  
BW — Botswana.  
BY — Bielo-Rússia.  
BZ — Belize.  
CA — Canadá.  
CD — República Democrática do Congo.  
CF — República Centro-Africana.  
CG — Congo.  
CH — Suíça.

CI — Costa do Marfim.  
CK — Ilhas Cook.  
CL — Chile.  
CM — Camarões.  
CN — China.  
CO — Colômbia.  
CR — Costa Rica.  
CU — Cuba.  
CV — Cabo Verde.  
CY — Chipre.  
CZ — República Checa.  
DE — Alemanha.  
DJ — Djibuti.  
DK — Dinamarca.  
DM — Dominica.  
DO — República Dominicana.  
DZ — Argélia.  
EA — EAPO — Organização Euro-Asiática de Patentes.  
EC — Equador.  
EE — Estónia.  
EG — Egipto.  
EH — Sara Ocidental.  
EM — IHMI — Instituto de Harmonização do Mercado Interno.  
EP — IEP — Instituto Europeu de Patentes.  
ER — Eritreia.  
ES — Espanha.  
ET — Etiópia.  
FI — Finlândia.  
FJ — Fiji.  
FK — Ilhas Malvinas.  
FO — Ilhas Faroé.  
FR — França.  
GA — Gabão.  
GB — Reino Unido.  
GC — Instituto de Patentes do Conselho de Cooperação dos Estados Árabes do Golfo (GCC).  
GD — Granada.  
GE — Geórgia.  
GG — Guernsey.  
GH — Gana.  
GI — Gibraltar.  
GL — Gronelândia.  
GM — Gâmbia.  
GN — Guiné.  
GQ — Guiné Equatorial.  
GR — Grécia.  
GS — Geórgia do Sul e as ilhas Sandwich do Sul.  
GT — Guatemala.  
GW — Guiné-Bissau.  
GY — Guiana.  
HK — Hong-Kong/China.  
HN — Honduras.  
HR — Croácia.  
HT — Haiti.  
HU — Hungria.  
IB — Secretaria Internacional da Organização Mundial da Propriedade Intelectual (OMPI).  
ID — Indonésia.  
IE — Irlanda.  
IL — Israel.

|   |  |
|---|--|
| IM — Ilha de Man.                             | OA — OAPI — Organização Africana da Propriedade Intelectual. |
| IN — Índia.                                   | OM — Omã.  |
| IQ — Iraque.                                  | PA — Panamá.   |
| IR — República Islâmica do Irão.              | PE — Peru.   |
| IS — Islândia.                                | PG — Papua Nova Guiné.                                       |
| IT — Itália.                                  | PH — Filipinas.  |
| JE — Jersey.                                  | PK — Paquistão.  |
| JM — Jamaica.                                 | PL — Polónia.  |
| JO — Jordânia.                                | PT — Portugal.   |
| JP — Japão.                                   | PW — Palau.  |
| KE — Quênia.                                  | PY — Paraguai.   |
| KG — Quirguistão.                             | QA — Quatar.   |
| KH — Camboja.                                 | QZ — Instituto Comunitário de Variedades Vegetais (CPVO).    |
| KI — Quiribáti.                               | RO — Roménia.  |
| KM — Comores.                                 | RS — Sérvia.   |
| KN — S. Kitts e Nevis.                        | RU — Federação Russa.  |
| KP — República Popular Democrática da Coreia. | RW — Ruanda.   |
| KR — República da Coreia.                     | SA — Arábia Saudita.   |
| KW — Koweit.                                  | SB — Ilhas Salomão.  |
| KY — Ilhas Caimão.                            | SC — Seychelles.   |
| KZ — Cazaquistão.                             | SD — Sudão.  |
| LA — República Popular Democrática do Laos.   | SE — Suécia.   |
| LB — Líbano.                                  | SG — Singapura.  |
| LC — Santa Lúcia.                             | SH — Santa Helena.   |
| LI — Listenstaina.                            | SI — Eslovénia.  |
| LK — Sri Lanka.                               | SK — Eslováquia.   |
| LR — Libéria.                                 | SL — Serra Leoa.   |
| LS — Lesoto.                                  | SM — São Marinho.  |
| LT — Lituânia.                                | SN — Senegal.  |
| LU — Luxemburgo.                              | SO — Somália.  |
| LV — Letónia.                                 | SR — Suriname.   |
| LY — Líbia.                                   | ST — São Tomé e Príncipe.                                    |
| MA — Marrocos.                                | SV — El Salvador.  |
| MC — Mónaco.                                  | SY — República Árabe da Síria.                               |
| MD — República da Moldávia.                   | SZ — Suazilândia.  |
| ME — Montenegro.                              | TC — Ilhas Turcas e Caicos.                                  |
| MG — Madagáscar.                              | TD — Chade.  |
| MK — Ex-República Jugoslava da Macedónia.     | TG — Togo.   |
| ML — Mali.                                    | TH — Tailândia.  |
| MM — Myanmar (Birmânia).                      | TJ — Tajiquistão.  |
| MN — Mongólia.                                | TL — Timor-Leste.  |
| MO — Macau.                                   | TM — Turquemenistão.   |
| MP — Ilhas Marianas do Norte.                 | TN — Tunísia.  |
| MR — Mauritânia.                              | TO — Tonga.  |
| MS — Montserrat.                              | TR — Turquia.  |
| MT — Malta.                                   | TT — Trinidad e Tobago.                                      |
| MU — Maurícias.                               | TV — Tuvalu.   |
| MV — Ilhas Maldivas.                          | TW — Taiwan/China.   |
| MW — Malavi.                                  | TZ — República Unida da Tanzânia.                            |
| MX — México.                                  | UA — Ucrânia.  |
| MY — Malásia.                                 | UG — Uganda.   |
| MZ — Moçambique.                              | US — Estados Unidos da América.                              |
| NA — Namíbia.                                 | UY — Uruguai.  |
| NE — Níger.                                   | UZ — Uzbequistão.  |
| NG — Nigéria.                                 | VA — Vaticano.   |
| NI — Nicarágua.                               | VC — São Vicente e Granadinas.                               |
| NL — Holanda.                                 | VE — Venezuela.  |
| NO — Noruega.                                 | VG — Ilhas Virgens (GB).                                     |
| NP — Nepal.                                   | VN — Vietname.   |
| NPI — Instituto Nórdico de Patentes.          | VU — Vanuatu.  |
| NR — Nauru.                                   |  |
| NZ — Nova Zelândia.                           |  |

WO — OMPI — Organização Mundial da  
Propriedade Intelectual.

WS — Samoa.

YE — Iémen.

YU — Jugoslávia. (1)

ZA — África do Sul.

ZM — Zâmbia.

ZW — Zimbabwe.

(1) O código YU foi retirado da lista, em Novembro de 2006. Até essa data identifica a ex-Jugoslávia, a Sérvia e o Montenegro.

## PATENTES DE INVENÇÃO

### Concessões - FG4A

| Processo | Início de vigência | Data do despacho | Nome do 1º requerente/titular                                     | País resid. | Classificação principal        | Observações   |
|----------|--------------------|------------------|---|-------------|--------------------------------|---|
| 104830   | 2009.11.20         | 2012.08.20       | FACULDADE DE CIÊNCIAS E TECNOLOGIA DA UNIVERSIDADE NOVA DE LISBOA | PT          | <b>G06F 11/00</b><br>(2006.01) | o pedido sofreu alterações durante a fase de exame. |

**Patentes europeias vigentes em Portugal - FG4A**

| Processo | Início de vigência | Data do despacho | Nome do 1º requerente/titular               | País resid. | Classificação principal         | Observações         |
|----------|--------------------|------------------|---|-------------|---------------------------------|---------------------|
| 1514609  | 2001.05.17         | 2012.08.17       | JOHN W. BETTERIDGE                          | GB          | <b>B05B 13/02</b><br>(2011.01)  | ART. 82º DO C.P.I.: |
| 1665494  | 2004.09.03         | 2012.08.17       | REPOWER SYSTEMS SE                          | DE          | <b>F03D 9/00</b><br>(2011.01)   | ART. 82º DO C.P.I.: |
| 1699821  | 2004.12.22         | 2012.08.16       | MERCK PATENT GMBH                           | DE          | <b>C07K 14/505</b><br>(2011.01) | ART. 82º DO C.P.I.: |
| 1851121  | 2005.06.07         | 2012.08.16       | VINAY K. MEHTA                              | IN          | <b>B65D 5/42</b><br>(2011.01)   | ART. 82º DO C.P.I.: |
| 1916046  | 2007.10.22         | 2012.08.16       | MESSER CUTTING SYSTEMS GMBH                 | DE          | <b>B23K 7/00</b><br>(2011.01)   | ART. 82º DO C.P.I.: |
| 1919458  | 2007.01.26         | 2012.08.16       | THE REGENTS OF THE UNIVERSITY OF CALIFORNIA | US          | <b>A61K 31/145</b><br>(2011.01) | ART. 82º DO C.P.I.: |
| 2075069  | 2007.09.26         | 2012.08.16       | TOTO LTD.                                   | JP          | <b>B01J 35/02</b><br>(2011.01)  | ART. 82º DO C.P.I.: |
| 2091613  | 2007.12.11         | 2012.08.16       | DONUT SAFETY SYSTEMS LIMITED                | GB          | <b>A62B 1/06</b><br>(2011.01)   | ART. 82º DO C.P.I.: |
| 2104764  | 2008.01.04         | 2012.08.16       | NV BEKAERT SA                               | BE          | <b>D07B 1/16</b><br>(2011.01)   | ART. 82º DO C.P.I.: |
| 2231640  | 2008.12.23         | 2012.08.16       | MERCK PATENT GMBH                           | DE          | <b>C07D 401/12</b><br>(2011.01) | ART. 82º DO C.P.I.: |
| 2261165  | 2010.06.03         | 2012.08.16       | MANITOWOC CRANE GROUP FRANCE                | FR          | <b>B66C 13/22</b><br>(2011.01)  | ART. 82º DO C.P.I.: |
| 2268840  | 2009.04.27         | 2012.08.16       | EVONIK DEGUSSA GMBH                         | DE          | <b>C22B 34/34</b><br>(2011.01)  | ART. 82º DO C.P.I.: |

**Caducidades por falta de pagamento de taxa - Patente europeia - MM4A**

| Processo | Início de vigência | Data da caducidade | Nome do 1º requerente/titular        | País resid. | Observações |
|----------|--------------------|--------------------|--------------------------------------|-------------|-------------|
| 1152757  | 2000.02.14         | 2012.08.14         | RENOVO LIMITED                       | GB          |             |
| 1255464  | 2001.02.14         | 2012.08.14         | SEB S.A.                             | FR          |             |
| 1257568  | 2001.02.14         | 2012.08.14         | NOVEXEL                              | FR          |             |
| 1474174  | 2003.02.14         | 2012.08.14         | DSMIP ASSETS B.V.                    | NL          |             |
| 1475872  | 2003.02.14         | 2012.08.14         | ANGEL GARCIA BALLESTEROS             | ES          |             |
| 1818048  | 2006.02.14         | 2012.08.14         | TEVA PHARMACEUTICAL INDUSTRIES, INC. | IL          |             |
| 1851135  | 2006.02.14         | 2012.08.14         | POWER CONTAINER CORP.                | US          |             |
| 1951725  | 2006.11.14         | 2012.08.14         | ABBOTT PRODUCTS GMBH                 | DE          |             |
| 1984279  | 2007.02.14         | 2012.08.14         | POWER CONTAINER CORP.                | US          |             |



**Caducidades por limite de vigência - Patente europeia - MM3A**

| Processo | Início de vigência | Data da caducidade | Nome do 1º requerente/titular | País resid. | Observações |
|----------|--------------------|--------------------|-------------------------------|-------------|-------------|
| 532915   | 1992.08.14         | 2012.08.14         | HOECHST AKTIENGESELLSCHAFT    | DE          |             |

**Averbamentos - Patente europeia - PD1A, PD3A, PC1A, PC3A****Transmissões - Patente europeia**

| Processo | Data do averbamento | Antigo requerente/titular              | País resid. | Atual requerente/titular               | País resid. | Observações |
|----------|---------------------|--|-------------|--|-------------|-------------|
| 876491   | 2012.08.16          | GENZYME CORPORATION                    | US          | ESOTERIX GENETIC LABORATORIES, LLC     | US          |             |
| 1317199  | 2012.07.11          | UNIVERSITY OF UTAH RESEARCH FOUNDATION | US          | UNIVERSITY OF UTAH RESEARCH FOUNDATION | US          |             |
| 1513433  | 2012.07.11          | SARA LEE/DE B.V.                       | NL          | KONINKLIJKE DOUWE EGBERTS B.V.         | NL          |             |
|          |                     | SARA LEE/DE B.V.                       | NL          | KONINKLIJKE DOUWE EGBERTS B.V.         | NL          |             |

**Outros Atos - HK4A**

**104070.** – NA PÁGINA 18 DE 75 DO BOLETIM 26/11/2009, NO AVISO DE PEDIDO, CONSIDERE-SE RECTIFICADO O TITULO DA INVENÇÃO PARA «RELÉ INTELIGENTE PARA MELHORAMENTO DO DESEMPENHO E DA PROTECÇÃO DOS MOTORES DE INDUÇÃO TRIFÁSICOS»

**Outros Atos - Patente europeia - HK4A**

**2099769.** – PEDIDO DE RESTABELECIMENTO DE DIREITOS AO ABRIGO DO ART.º 8 DEFERIDO

**MODELOS DE UTILIDADE****Recusas - FC4K**

| Processo | Data do pedido | Data da recusa | Nome do 1º requerente/titular | País resid. | Classificação principal | Observações  |
|----------|----------------|----------------|-------------------------------|-------------|-------------------------|--|
| 10809    | 2012.03.29     | 2012.08.20     | SOFIA MARTINIANO AFONSO       | PT          |                         | recusado nos termos das alíneas b) e c) do nº1 do art.24º com referência ao nº3 do art. 127º do cpi. |

## DESENHOS OU MODELOS

### Pedidos - BB/CA1Y

A publicação dos pedidos de desenhos ou modelos a seguir indicados é efetuada nos termos do artigo 189.º, n.º 1; da data de publicação do presente aviso começa a contar-se o prazo de dois meses para a apresentação de reclamações de quem se julgar prejudicado pela concessão dos mesmos, de acordo com o artigo 17.º, n.º 1 do Código da Propriedade Industrial.

- (11) **2810** (12) **Y**  
(22) 2012.05.23  
(30)  
(71) **PT MARIA PAULA LEÃO FALCAO DE LIMA**  
RUA JORGE DE SOUSA Nº 18 4º DIREITO  
PT 2900-428 SETÚBAL  
(72) MARIA PAULA LEÃO FALCAO DE LIMA  
(51) **LOC (8) CL. 03-01**  
(54) **MALAS**  
(28) 7  
(57) (55)





Figura 1.1



Figura 2.1

- 
- (11) **2838** (12) Y  
 (22) 2012.06.08  
 (30)  
 (71) **PT JORGE CRUZ PINTO E CRISTINA**  
**MANTAS, ARQUITECTOS LDA.**  
 RUA DO BANCO, N.º 18  
 PT 2765-397 ESTORIL  
 (72) JORGE FILIPE GANHÃO DA CRUZ PINTO  
 MARIA CRISTINA MORGADO RODRIGUES  
 MANTAS  
 (51) **LOC (8) CL. 06-01; 09-09; 20-02; 23-01; 25-02;**  
**25-03; 26-03**  
 (54) **MOBILIÁRIO URBANO**  
 (28) 10  
 (57) (55)

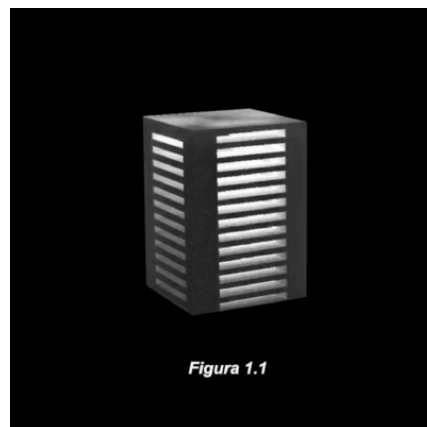

Figura 3.1



Figura 4.1



Figura 5.1



Figura 6.1



Figura 7.1

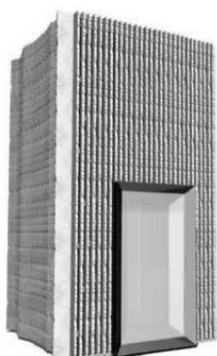

Figura 8.1



Figura 9.1



Figura 10.1

- 
- (11) **2916** (12) Y  
 (22) 2012.08.16  
 (30)  
 (71) **PT GUILHERME BENTO DOS SANTOS**  
**MONTELOBO PARREIRA**  
 RUA NOVA DOS MERCADORES, 2.05.06, 1º  
 ESQUERDO  
 PT 1990-002 LISBOA  
 (72) GUILHERME BENTO DOS SANTOS  
 MONTELOBO PARREIRA  
 (51) **LOC (8) CL. 21-01**  
 (54) **BONECOS**  
 (28) 25  
 (57) (55)

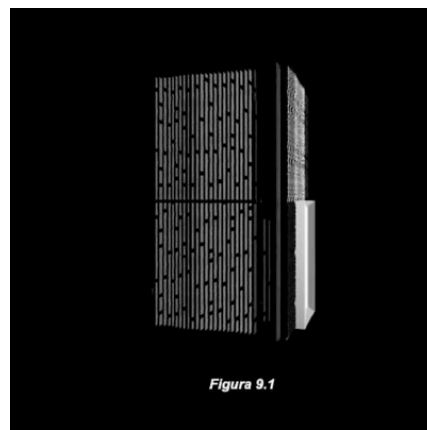
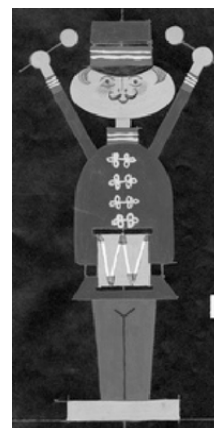



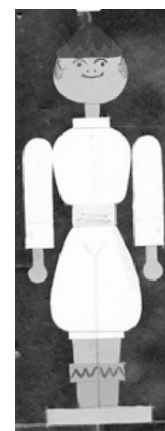

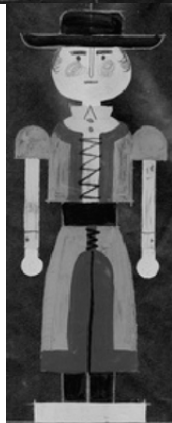

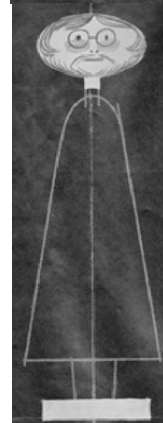
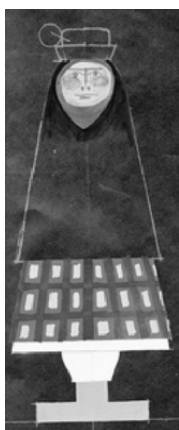
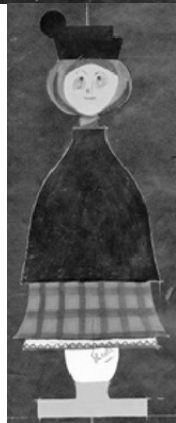

**Concessões - FG4Y**

| Processo | Início de vigência | Data do despacho | Nome do 1º requerente/titular                                      | País resid. | Classificação principal | Observações |
|----------|--------------------|------------------|--|-------------|-------------------------|-------------|
| 2815     | 2012.05.29         | 2012.08.20       | VECOJUNCAL - COMÉRCIO DE MOBILIÁRIO E ILUMINAÇÃO, UNIPessoal, LDA. | PT          | 25-03                   |             |
| 2818     | 2012.05.30         | 2012.08.20       | VECOJUNCAL - COMÉRCIO DE MOBILIÁRIO E ILUMINAÇÃO, UNIPessoal, LDA. | PT          | 21-03                   |             |

## REGISTO NACIONAL DE MARCAS

### Pedidos

De acordo com o artigo 236.º do Código da Propriedade Industrial, a seguir se publicam os pedidos de registo de marcas; da data de publicação do presente aviso começa a contar-se o prazo de dois meses para a apresentação de reclamações de quem se julgar prejudicado pela eventual concessão dos mesmos, em conformidade com o artigo 17.º do mesmo Código.

(210) **498310** MNA

(220) 2012.08.17

(300)

(730) PT **GAVEX - PRODUTOS SIDERURGICOS, S.A.**

LARGO 5 DE AGOSTO, N.º 78

PT 4815-473 VIZELA

(511) 35 PUBLICIDADE; MARKETING; PROMOÇÃO DE VENDAS [PARA TERCEIROS]; PROMOÇÃO DE PRODUTOS E SERVIÇOS DE TERCEIROS ATRAVÉS DA INTERNET.

(591)

(540)



(531) 3.3.3 ; 3.3.15

*Por ter sido alterado o sinal, novamente se publica este pedido, nos termos do art.11º n.º 7 do cpi.*

(531) 7.15.5

*Por ter sido alterado o destino da marca, novamente se publica este pedido, nos termos do art.11º n.º 7 do cpi.*

(210) **499111** MNA

(220) 2012.08.16

(300)

(730) PT **EXPERIENCES & EMOTIONS, LDA.**

RUA DA URBANIZAÇÃO, N.º 7

PT 4585-739 VANDOMA

(511) 39 VISITAS TURÍSTICAS; TRANSPORTE DE PASSAGEIROS [VIAJANTES]; RESERVAS PARA VIAGENS; RESERVAS PARA TRANSPORTE; RESERVA DE LUGARES PARA VIAGENS; ORGANIZAÇÃO DE VIAGENS NO ÂMBITO DO PACOTE DE FÉRIAS; ORGANIZAÇÃO DE VIAGENS PARA ESTUDAR, APRENDER IDIOMAS, COM FINS EDUCATIVOS; ORGANIZAÇÃO DE VIAGENS PARA EXCURSÕES, TURISMO, FÉRIAS E CIRCUITOS ORGANIZADOS; ORGANIZAÇÃO DE VIAGENS POR AR E MAR PARA FÉRIAS ORGANIZADAS; ORGANIZAÇÃO DE VIAGENS POR VIA MARÍTIMA E AÉREA; ACOMPANHAMENTO DE PASSAGEIROS [VIAJANTES].

(591)

(540)



(531) 27.5.1

*Por ter sido alterado o sinal, novamente se publica este pedido, nos termos do art.11º n.º 7 do cpi.*

(210) **499386** MNA

(220) 2012.08.17

(300)

(730) PT **EMMANUELLE VICTORINE VIANA****PEREIRA**

TRAVESSA DAS MIMOSAS, 70

CASCAIS

PT 2775-127 PAREDE

(511) 42 DESIGN DE INTERIORES.

(591)

(540)

**HI STAGE**

*Por ter sido alterado o sinal, novamente se publica este pedido, nos termos do art.11º n.º 7 do cpi.*

(210) **500811** MNA

(220) 2012.08.16

(300)

(730) PT **JOÃO ISIDRO MATOS**

URBANIZAÇÃO VALE BISPO, LOTE 6, 2ª

FASE

PT 2130-173 BARROSA

(511) 41 ORGANIZAÇÃO DE EVENTOS DE CARÁTER  
POLÍTICO.

(591)

(540)



(531) 26.11.12 ; 27.99.9

*Por ter sido alterado o sinal, novamente se publica este pedido, nos termos do art.11º n.º 7 do cpi.*

(210) **500845** MNA

(220) 2012.08.17

(300)

(730) PT **ILIDIA MARIA REGADO FERREIRA DO****VALE GOMES**

RUA GENERAL NORTON DE MATOS Nº4-

3ºFT

LOURES

PT 2670-337 LOURES

(511) 38 TROCA ELETRÔNICA DE MENSAGENS ATRAVÉS DE  
LINHAS DE CONVERSA, SALAS DE CONVERSA E

FÓRUNS DE INTERNET; TRANSMISSÃO DIGITAL DE DADOS; TRANSMISSÃO SEM FIOS [WIRELESS]; TRANSMISSÃO POR SATÉLITE; TRANSMISSÃO POR FAX; TRANSMISSÃO INTERACTIVA DE VÍDEOS POR REDES DIGITAIS; TRANSMISSÃO ELETRÔNICA DE SOM, IMAGENS E OUTROS DADOS E INFORMAÇÃO DE TODOS OS TIPOS, EM PARTICULAR VIA INTERNET; TRANSMISSÃO ELETRÔNICA DE MENSAGENS INSTANTÂNEAS E DADOS; TRANSMISSÃO ELETRÔNICA DE IMAGENS, FOTOGRAFIAS, IMAGENS GRÁFICAS E ILUSTRAÇÕES POR UMA REDE GLOBAL DE COMPUTADORES; TRANSMISSÃO ELECTRÔNICA DE NOTÍCIAS; TRANSMISSÃO E RETRANSMISSÃO ELECTRÔNICA DE SONS, IMAGENS, DOCUMENTOS, MENSAGENS E DADOS; TRANSMISSÃO E DIFUSÃO DE INFORMAÇÃO E DADOS ATRAVÉS DE REDES INFORMÁTICAS E INTERNET; TRANSMISSÃO DIGITAL DE DADOS ATRAVÉS DA INTERNET; TRANSMISSÃO, DIFUSÃO E RECEÇÃO, EM TEMPO REAL, DE CONTEÚDOS DE ÁUDIO, VÍDEOS, IMAGENS ESTÁTICAS E EM MOVIMENTO, TEXTOS E DADOS; TRANSMISSÃO, DIFUSÃO E RECEÇÃO DE CONTEÚDOS DE ÁUDIO, VÍDEO, IMAGENS ESTÁTICAS E EM MOVIMENTO, TEXTOS E DADOS; TRANSMISSÃO DE VÍDEO ATRAVÉS DE REDES DIGITAIS; TRANSMISSÃO DE TELEGRAMAS; TRANSMISSÃO DE REGISTOS SONOROS E GRAVAÇÕES VISUAIS EM REDES; TRANSMISSÃO DE MENSAGENS E IMAGENS POR COMPUTADOR; TRANSMISSÃO DE MENSAGENS E DE IMAGENS ASSISTIDA POR COMPUTADOR; TRANSMISSÃO DE MENSAGENS, DADOS E CONTEÚDO ATRAVÉS DA INTERNET E OUTROS COMPUTADORES E REDES DE COMUNICAÇÕES; TRANSMISSÃO DE MENSAGENS, DADOS E CONTEÚDO ATRAVÉS DA INTERNET E OUTRAS REDES DE COMUNICAÇÕES; TRANSMISSÃO DE MENSAGENS CURTAS [SMS], IMAGENS, DISCURSOS, SONS, MÚSICA E COMUNICAÇÕES DE TEXTO ENTRE APARELHOS DE TELECOMUNICAÇÕES MÓVEIS; TRANSMISSÃO DE MENSAGENS; TRANSMISSÃO DE INFORMAÇÕES VIA REDES DE COMPUTADORES; TRANSMISSÃO DE INFORMAÇÃO SOBRE DIVERSOS TEMAS PRESTADOS ONLINE E ATRAVÉS DE UMA REDE DE COMPUTADORES A NÍVEL GLOBAL ; TRANSMISSÃO DE INFORMAÇÃO QUE COMPREENDE PÁGINAS WEB, PROGRAMAS INFORMÁTICOS E TODO O TIPO DE DADOS; TRANSMISSÃO DE INFORMAÇÃO POR REDES SEM FIO OU POR CABO; TRANSMISSÃO DE INFORMAÇÃO E DADOS MEDIANTE SERVIÇOS ONLINE E INTERNET; TRANSMISSÃO DE EMISSÕES DIGITAIS DE ÁUDIO E DE VÍDEO EM REDES DE COMPUTADOR A NÍVEL GLOBAL; TRANSMISSÃO DE DADOS VIA SATÉLITE; TRANSMISSÃO DE DADOS POR INTERNET; TRANSMISSÃO DE DADOS, MENSAGENS E INFORMAÇÃO; TRANSMISSÃO DE DADOS INFORMATIZADOS; TRANSMISSÃO DE DADOS, FICHEIROS AUDIO, VÍDEO E MULTIMÉDIA INCLUINDO FICHEIROS PARA DOWNLOAD E FICHEIROS TRANSMITIDOS POR UMA REDE GLOBAL DE COMPUTADORES; TRANSMISSÃO DE DADOS, FICHEIROS AUDIO, VÍDEO E MULTIMÉDIA; TRANSMISSÃO DE DADOS E DE INFORMAÇÃO ATRAVÉS DO COMPUTADOR E DE MEIOS DE COMUNICAÇÃO ELECTRÔNICA; TRANSMISSÃO DE DADOS DE VÍDEO POR INTERNET; TRANSMISSÃO DE DADOS DE AUDIO POR INTERNET; TRANSMISSÃO DE DADOS ATRAVÉS DE REDES INFORMÁTICAS; TRANSMISSÃO DE DADOS ATRAVÉS DE LINHAS TELEFÓNICAS; TRANSMISSÃO DE DADOS ATRAVÉS DE LINHAS ISDN; TRANSMISSÃO DE CONTEÚDOS TELEVISIVOS; TRANSMISSÃO DE CONTEÚDOS MULTIMÉDIA ATRAVÉS DA INTERNET; TRANSMISSÃO DE CONTEÚDO DE ÁUDIO E VÍDEO ATRAVÉS DE REDES INFORMÁTICAS;

TRANSMISSÃO DE CONTEÚDO ÁUDIO E VÍDEO VIA SATÉLITE; TRANSMISSÃO DE CONTEÚDO ÁUDIO E VÍDEO VIA CABO; TRANSMISSÃO DE CONTEÚDO ÁUDIO E VÍDEO ATRAVÉS DE LINHAS ISDN; TRANSMISSÃO DE COMUNICAÇÕES ENCRIPADAS; TRANSMISSÃO DE CARTÕES DE FELICITAÇÕES ONLINE; TRANSMISSÃO DE ÁUDIO, VÍDEO E DE DADOS POR CABO, SATÉLITE, REDES DE COMPUTADORES, LINHAS TELEFÓNICAS E LINHAS ISDN; TRANSMISSÃO ATRAVÉS DA INTERNET DE VÍDEOS, FILMES, ILUSTRAÇÕES, IMAGENS, TEXTOS, FOTOGRAFIAS, JOGOS, CONTEÚDOS GERADOS POR UTILIZADORES, CONTEÚDOS DE ÁUDIO E INFORMAÇÕES ; TRANSMISSÃO ATRAVÉS DA INTERNET DE CONTEÚDOS GERADOS POR UTILIZADORES; TRANSFERÊNCIA DE INFORMAÇÃO E DADOS ATRAVÉS DE REDES DE COMPUTADORES E DA INTERNET; TRANSFERÊNCIA DE DADOS SEM FIO VIA TELEFONIA MÓVEL DIGITAL; TRANSFERÊNCIA DE DADOS SEM FIO ATRAVÉS DE WIRELESS APPLICATION PROTOCOLS [WAP]; TRANSFERÊNCIA DE DADOS SEM FIO ATRAVÉS DA INTERNET; TRANSFERÊNCIA AUTOMÁTICA DE DADOS DIGITAIS MEDIANTE CANAIS DE TELECOMUNICAÇÃO; TELEVISÃO POR CABO; SERVIÇOS TELEGRÁFICOS; SERVIÇOS TELEFÓNICOS; SERVIÇOS PAGER; SERVIÇOS DE VIDEOTEXTO INTERACTIVO; SERVIÇOS DE TRANSMISSÃO E RECOLHA DE MENSAGENS ELETRÓNICAS; SERVIÇOS DE TRANSMISSÃO DIGITAL DE DADOS DE ÁUDIO E DE VÍDEO; SERVIÇOS DE TRANSMISSÃO DE RÁDIO, TELEVISÃO E CABO.; SERVIÇOS DE TRANSFERÊNCIA DE DADOS; SERVIÇOS DE TELETXTO INTERACTIVO ; SERVIÇOS DE TELEX; SERVIÇOS DE TELEFONE MÓVEL SEM FIOS; SERVIÇOS DE TELEDIFUSÃO PARA TELEFONES MÓVEIS; SERVIÇOS DE TELECONFERÊNCIAS; SERVIÇOS DE TELECOMUNICAÇÕES PRESTADOS VIA FIBRA ÓPTICA, WIRELESS E REDES DE CABO; SERVIÇOS DE TELECOMUNICAÇÕES PRESTADOS ATRAVÉS DE PLATAFORMAS E PORTAIS DA INTERNET; SERVIÇOS DE TELECOMUNICAÇÕES E TRANSMISSÃO DE DADOS; SERVIÇOS DE TELECOMUNICAÇÃO PRESTADOS ATRAVÉS DE INTERNET, REDES INTERNAS E REDES EXTERNAS; SERVIÇOS DE STREAMING DE VÍDEO, ÁUDIO E TELEVISÃO; SERVIÇOS DE QUADROS DE AVISOS ELETRÓNICOS [SERVIÇOS DE TELECOMUNICAÇÕES]; SERVIÇOS DE PODCASTING; SERVIÇOS DE MENSAGENS MULTIMÉDIA [MMS]; SERVIÇOS DE INTERNET E TRANSMISSÃO DIGITAL DE ÁUDIO, VÍDEO OU DADOS GRÁFICOS; SERVIÇOS DE INFORMAÇÃO SOBRE COMUNICAÇÕES SEM FIOS (WIRELESS); SERVIÇOS DE ENVIO DE MENSAGENS CURTAS [SMS]; SERVIÇOS DE ENCAMINHAMENTO E DE LIGAÇÃO PARA TELECOMUNICAÇÕES; SERVIÇOS DE DIFUSÃO INTERACTIVA E DE TELETXTO ; SERVIÇOS DE DIFUSÃO DE CONTEÚDOS DE ÁUDIO E DE VÍDEO ATRAVÉS DA INTERNET; SERVIÇOS DE CORREIO DE VOZ; SERVIÇOS DE CONSULTADORIA EM MATÉRIA DE COMUNICAÇÃO ELECTRÓNICA; SERVIÇOS DE COMUNICAÇÃO POR COMPUTADOR PARA TRANSMISSÃO DE INFORMAÇÃO ; SERVIÇOS DE COMUNICAÇÃO INTERACTIVA; SERVIÇOS DE COMUNICAÇÃO FORNECIDOS VIA INTERNET; SERVIÇOS DE COMUNICAÇÃO E TRANSMISSÃO DE VÍDEO E ÁUDIO ; SERVIÇOS DE COMUNICAÇÃO E TELECOMUNICAÇÃO ; SERVIÇOS DE COMUNICAÇÃO E ACESSO A INTERNET E INTRANET; SERVIÇOS DE COMUNICAÇÃO DE TELEFONE PARA LINHAS DE TELEFONE E CALL CENTERS; SERVIÇOS DE CHAMADA RADIOELÉTRICA [RÁDIO, TELEFONE, OUTROS MEIOS DE COMUNICAÇÕES ELETRÓNICOS];

SERVIÇOS DE CENTRAIS TELEFÓNICAS; SERVIÇOS DE ASSESSORIA E CONSULTADORIA EM MATÉRIA DE COMUNICAÇÕES SEM FIO E EQUIPAMENTO DE COMUNICAÇÕES SEM FIO; SERVIÇOS DE AGÊNCIAS DE INFORMAÇÕES [NOTÍCIAS]; SERVIÇOS DE ACESSO A WEBSITES ; SERVIÇOS DE ACESSO A PUBLICAÇÕES ELECTRÓNICAS; SERVIÇOS DE ACESSO A PROGRAMAS INFORMÁTICOS; SERVIÇOS DE ACESSO A PORTAIS WEB DE CORREIO E DE NOTÍCIAS; SERVIÇOS DE ACESSO A PORTAIS DE INTERNET; SERVIÇOS DE ACESSO A PLATAFORMAS DE INTERNET; SERVIÇOS DE ACESSO À INTERNET E OUTRAS REDES DE COMUNICAÇÕES; SERVIÇOS DE ACESSO A INFORMAÇÃO VIA REDES DE DADOS; SERVIÇOS DE ACESSO A INFORMAÇÃO VIA INTERNET; SERVIÇOS DE ACESSO A INFORMAÇÃO SOBRE JOGOS INFORMÁTICOS, VÍDEO JOGOS E INFORMAÇÃO SOBRE PRODUTOS SEMELHANTES DISPONÍVEIS NA INTERNET; SERVIÇOS DE ACESSO A DADOS EM REDES INFORMÁTICAS; SERVIÇOS DE ACESSO A BASES DE DADOS VIA INTERNET; SERVIÇOS DE ACESSO A BASES DE DADOS E INFORMAÇÕES EM REDES INFORMÁTICAS MUNDIAIS; RADIODIFUSÃO DE CONTEÚDOS ÁUDIO DIGITAIS; RADIODIFUSÃO; PROPORCIONAR O ACESSO DE USUÁRIOS ÀS PLATAFORMAS NA INTERNET; PRESTAÇÃO DE SERVIÇOS DE TELECOMUNICAÇÕES DE PLATAFORMAS DE COMÉRCIO ELECTRÓNICO NA INTERNET E OUTROS MEIOS ELETRÓNICOS; PRESTAÇÃO DE SERVIÇOS DE TELECOMUNICAÇÃO MEDIANTE PLATAFORMAS E PORTAIS DE INTERNET E POR OUTROS MEIOS DE COMUNICAÇÃO ; PRESTAÇÃO DE SERVIÇOS DE COMUNICAÇÃO DE VOZ ATRAVÉS DA INTERNET; OPERAÇÃO DE EQUIPAMENTOS DE TELECOMUNICAÇÕES; OPERAÇÃO DE EQUIPAMENTOS DE RADIODIFUSÃO; INFORMAÇÕES SOBRE TELECOMUNICAÇÕES; INFORMAÇÃO EM MATÉRIA DE TELEDIFUSÃO POR CABO; FORNECIMENTO DE CONEXÕES DE TELECOMUNICAÇÕES PARA A INTERNET; FORNECIMENTO DE CONEXÕES DE TELECOMUNICAÇÕES A BASES DE DADOS; FORNECIMENTO DE ACESSO DOS UTILIZADORES A MOTORES DE PESQUISA; FORNECIMENTO ON-LINE DE SALAS DE CONVERSAÇÃO "CHATROOMS" E QUADROS DE AVISOS ELETRÓNICOS PARA TRANSMISSÃO DE MENSAGENS ENTRE OS USUÁRIOS; FORNECIMENTO DE FÓRUMS ON-LINE PARA A TRANSMISSÃO DE MENSAGENS, COMENTÁRIOS E CONTEÚDO MULTIMÍDIA ENTRE OS USUÁRIOS; FORNECIMENTO DE ACESSO ON-LINE AOS DADOS; FORNECIMENTO DE SALAS DE CONVERSA ONLINE PARA A TRANSMISSÃO DE MENSAGENS, COMENTÁRIOS E CONTEÚDOS MULTIMÍDIA ENTRE OS USUÁRIOS; FORNECIMENTO DE LIGAÇÕES PARA TELECOMUNICAÇÕES A UMA REDE INFORMÁTICA MUNDIAL; FORNECIMENTO DE LIGAÇÕES DE TELECOMUNICAÇÕES PARA LINHAS TELEFÓNICAS DE CONVERSAÇÃO "CHAT"; FORNECIMENTO DE INFORMAÇÕES SOBRE TRANSMISSÃO TELEVISIVA; FORNECIMENTO DE INFORMAÇÃO EM MATÉRIA DE TELEDIFUSÃO POR CABO; FORNECIMENTO DE CONEXÕES DE TELECOMUNICAÇÕES PARA LINHAS DE TELEFONE E CALL CENTERS; FORNECIMENTO DE CONEXÕES DE TELECOMUNICAÇÕES PARA A INTERNET EM AMBIENTE DE CAFÉ; FORNECIMENTO DE "CHATROOMS" NA INTERNET E FÓRUMS DE INTERNET; FORNECIMENTO DE CANAIS DE TELECOMUNICAÇÃO PARA SERVIÇOS DE TEleshopping; FORNECIMENTO DE ACESSO A CONTEÚDOS MULTIMÉDIA ON-LINE; FORNECIMENTO DE ACESSO EM REDE A BASE DE DADOS INFORMÁTICOS; FORNECIMENTO DE

ACESSO DO USUÁRIO A PORTAIS NA INTERNET; FORNECIMENTO DE ACESSO DE ALTA VELOCIDADE A REDES INFORMÁTICAS E DE COMUNICAÇÃO ; FORNECIMENTO DE ACESSO A UM MERCADO ELETRÔNICO [PORTAL] EM REDES DE COMPUTADOR; FORNECIMENTO DE ACESSO ÀS PLATAFORMAS DE INTERNET COM A FINALIDADE DE TROCA DE FOTOGRAFIAS DIGITAIS; FORNECIMENTO DE ACESSO A REDES DE COMUNICAÇÕES ELECTRÓNICAS, À INTERNET E EXTRANETS; FORNECIMENTO DE ACESSO A DADOS E INFORMAÇÕES NA INTERNET; FORNECIMENTO DE ACESSO A UTILIZADORES A INFORMAÇÃO DISPONÍVEL NA INTERNET; FORNECIMENTO DE ACESSO A UMA REDE DE COMPUTADORES A NÍVEL GLOBAL E A SÍTIOS ONLINE CONTENDO INFORMAÇÃO SOBRE UM LEQUE VARIADO DE TÓPICOS DE INFORMAÇÃO ; FORNECIMENTO DE ACESSO A SITES NA INTERNET OU QUALQUER REDE DE OUTRAS COMUNICAÇÕES; FORNECIMENTO DE ACESSO A SALAS DE CONVERSA NA INTERNET; FORNECIMENTO DE ACESSO A REDES INFORMÁTICAS MUNDIAIS; FORNECIMENTO DE ACESSO A PORTAIS NA INTERNET, BEM COMO NA INTERNET MÓVEL.; FORNECIMENTO DE ACESSO A PORTAIS DE PARTILHA DE VÍDEOS; FORNECIMENTO DE ACESSO A PORTAIS DA INTERNET A TERCEIROS; FORNECIMENTO DE ACESSO A PLATAFORMAS NA INTERNET, BEM COMO NA INTERNET MÓVEL.; FORNECIMENTO DE ACESSO A PLATAFORMAS ELETRÓNICAS DE INFORMAÇÃO, COMUNICAÇÃO E TRANSAÇÃO NA INTERNET; FORNECIMENTO DE ACESSO A PLATAFORMAS E PORTAIS NA INTERNET; FORNECIMENTO DE ACESSO A PLATAFORMAS DE COMÉRCIO ELECTRÓNICO NA INTERNET; FORNECIMENTO DE ACESSO A MÚLTIPLOS USUÁRIOS A UMA REDE MUNDIAL DE COMPUTADORES; FORNECIMENTO DE ACESSO A LINHAS DE CONVERSA, SALAS DE CONVERSA E FÓRUMS NA INTERNET, INCLUINDO NA INTERNET MÓVEL; FORNECIMENTO DE ACESSO A INFORMAÇÕES POR INTERNET; FORNECIMENTO DE ACESSO A FÓRUMS NA INTERNET; FORNECIMENTO DE ACESSO A DADOS EM REDES DE COMUNICAÇÃO; FORNECIMENTO DE ACESSO A CHATS DE INTERNET; FORNECIMENTO DE ACESSO A CANAIS DE TELECOMUNICAÇÃO DESTINADOS A SERVIÇOS DE TELEVENDA ; FORNECIMENTO DE ACESSO A BASES DE DADOS EM REDES INFORMÁTICAS ; FORNECIMENTO DE ACESSO A BASES DE DADOS; FORNECIMENTO DE ACESSO A BASE DE DADOS INFORMÁTICOS ON-LINE; FORNECER SERVIÇOS DE CORREIO ELECTRÓNICO E MENSAGENS INSTANTÂNEAS ; FORNECER ACESSO A PROGRAMAS INFORMÁTICOS EM REDES DE DADOS; FORNECER ACESSO A INFORMAÇÃO DISPONÍVEL EM REDES INFORMÁTICAS; FORNECER ACESSO A DADOS ATRAVÉS DA INTERNET; ENCAMINHAMENTO DE MENSAGENS DE TODOS OS TIPOS PARA ENDEREÇOS DA INTERNET [WEB MENSAGENS]; DISPONIBILIZAÇÃO DE SOFTWARE EM REDE DE DADOS PARA ACEDER À INTERNET; DISPONIBILIZAÇÃO DE INFORMAÇÃO SOBRE RADIODIFUSÃO; DISPONIBILIZAÇÃO DE FÓRUMS ON-LINE; DISPONIBILIZAÇÃO DE CONEXÕES DE TELECOMUNICAÇÕES PARA REDES DE COMUNICAÇÃO GLOBAL OU BASE DE DADOS; DISPONIBILIZAÇÃO DE ACESSO, POR PARTE DE UTILIZADORES, A INFORMAÇÕES E SERVIÇOS DE INFORMAÇÃO DISPONÍVEIS NA INTERNET E EM OUTRAS REDES INFORMÁTICAS; DISPONIBILIZAÇÃO DE ACESSO, POR MEIO DE TELECOMUNICAÇÕES, A PROGRAMAS TELEVISIVOS ON-DEMAND; DISPONIBILIZAÇÃO DE ACESSO, POR MEIO DE TELECOMUNICAÇÕES, A

FILMES CINEMATOGRAFICOS E PROGRAMAS TELEVISIVOS DISPONIBILIZADOS POR SERVIÇOS DE VÍDEO ON-DEMAND; DISPONIBILIZAÇÃO DE ACESSO, POR MEIO DE TELECOMUNICAÇÕES, A CONTEÚDOS DE VÍDEO E ÁUDIO DISPONIBILIZADOS POR SERVIÇOS DE VÍDEO ON-DEMAND ONLINE; DISPONIBILIZAÇÃO DE ACESSO POR MEIO DE TELECOMUNICAÇÕES A CONTEÚDOS DE VÍDEO DISPONÍVEIS NA INTERNET; DISPONIBILIZAÇÃO DE ACESSO POR MEIO DE TELECOMUNICAÇÕES A CONTEÚDOS DE ÁUDIO DISPONÍVEIS NA INTERNET; DISPONIBILIZAÇÃO DE ACESSO A UM PORTAL NA INTERNET QUE CONTENHA PROGRAMAS DE VÍDEO ON-DEMAND; DIFUSÃO E TRANSMISSÃO DE PROGRAMAS DE TELEVISÃO POR CABO; DIFUSÃO E TRANSMISSÃO DE PROGRAMAS DE TELEVISÃO PAGOS; DIFUSÃO E TRANSMISSÃO DE PROGRAMAS DE TELEVISÃO; DIFUSÃO E TRANSMISSÃO DE PROGRAMAS DE RÁDIO; DIFUSÃO E ACESSO, POR MEIO DE TELECOMUNICAÇÕES, A FILMES CINEMATOGRAFICOS E PROGRAMAS DE TELEVISÃO PRESTADOS MEDIANTE SERVIÇOS DE VÍDEO ON-DEMAND; DIFUSÃO E ACESSO, POR MEIO DE TELECOMUNICAÇÕES, A CONTEÚDOS DE VÍDEO E DE ÁUDIO PRESTADOS MEDIANTE SERVIÇOS DE VÍDEO ON-DEMAND ATRAVÉS DA INTERNET; DIFUSÃO DE PROGRAMAS TELEVISIVOS, FILMES CINEMATOGRAFICOS E OUTROS CONTEÚDOS AUDIOVISUAIS E MULTIMÉDIA ATRAVÉS DE PROTOCOLO INTERNET E REDES DE COMUNICAÇÃO ; DIFUSÃO DE PROGRAMAS DE TELEVISÃO VIA SERVIÇOS DE VÍDEO ON-DEMAND E SERVIÇOS DE TELEVISÃO PAGUE-PARA-VER; DIFUSÃO DE PROGRAMAS DE TELEVISÃO POR INTERNET; DIFUSÃO DE PROGRAMAS DE TELEVISÃO E DE RÁDIO POR CABO OU SEM FIO; DIFUSÃO DE PROGRAMAS DE RÁDIO E DE TELEVISÃO POR CABO; DIFUSÃO DE PROGRAMAS DE EMISSÕES TELEVISIVAS; DIFUSÃO DE PROGRAMAÇÃO DE VIDEO E SOM PELA INTERNET; DIFUSÃO DE FILMES E PROGRAMAS TELEVISIVOS POR INTERNET, REDES DE TELECOMUNICAÇÃO MÓVEL E POR OUTROS MEIOS DE COMUNICAÇÃO ; DIFUSÃO DE FILMES CINEMATOGRAFICOS ATRAVÉS DE INTERNET; DIFUSÃO DE CONTEÚDOS DE SOM, VÍDEO E MULTIMÉDIA ATRAVÉS DA INTERNET E OUTRAS REDES DE COMUNICAÇÃO ; DIFUSÃO DE CONTEÚDOS AUDIOVISUAIS E DE MULTIMÉDIA ATRAVÉS DA INTERNET; DIFUSÃO CONTÍNUA DE CONTEÚDOS DE ÁUDIO E DE VIDEO ATRAVÉS DA INTERNET; CORREIO ELECTRÓNICO; CONSULTADORIA, INFORMAÇÃO E CONSULTORIA NO ÂMBITO DAS TELECOMUNICAÇÕES; COMUNICAÇÕES TELEGRÁFICAS; COMUNICAÇÕES TELEFÓNICAS; COMUNICAÇÕES POR TERMINAIS DE COMPUTADORES; COMUNICAÇÕES POR REDE DE FIBRAS ÓTICAS; COMUNICAÇÕES ELETRÓNICAS VIA LINHAS DE CONVERSA, SALAS DE CONVERSA E FÓRUMS NA INTERNET; COMUNICAÇÃO VIA SATELITE; COMUNICAÇÃO TELEFÓNICA MÓVEL; COMUNICAÇÃO ESTABELECIDAS POR MEIO DE E ENTRE COMPUTADORES E TERMINAIS DE COMPUTADOR; COMUNICAÇÃO ELECTRÓNICA; COMUNICAÇÃO ATRAVÉS DE RESPOSTA DE VOZ INTERACTIVA [IVR]; COMUNICAÇÃO ATRAVÉS DE REDES PRIVADAS VIRTUAIS [VPN]; ALUGUER DE TEMPO DE ACESSO A UM SERVIDOR DE BANCO DE DADOS; ALUGUER DE TEMPO DE ACESSO A REDES INFORMÁTICAS MUNDIAIS; ALUGUER DE TEMPO DE ACESSO A INFORMAÇÃO EM REDES DE COMPUTADORES; ALUGUER DE TELEFONES; ALUGUER DE MODEMS; ALUGUER DE FAXES; ALUGUER DE EQUIPAMENTOS DE TELECOMUNICAÇÕES E CONEXÃO QUE PERMITEM ACESSO A REDES; ALUGUER DE EQUIPAMENTOS



DE RADIODIFUSÃO; ALUGUER DE EQUIPAMENTOS  
DE DIFUSÃO DE TELEVISÃO; ALUGUER DE  
APARELHOS PARA A TRANSMISSÃO DE  
MENSAGENS; ALUGUER DE APARELHOS DE  
TELECOMUNICAÇÕES

(591)  
(540)

**EARTHWND**

*Por ter sido alterado o sinal, novamente se publica este pedido, nos termos do art.11º n.º 7 do cpi.*

(210) **503093** MNA  
(220) 2012.08.11  
(300)

(730) **PT LAURA CARINA GOMES VIVEIROS**  
ESTRADA D. MANUEL I, Nº 87, REST.  
XADREZ  
PT 9200-128 MACHICO

(511) 30 GELADOS [SORVETES]; IOGURTE GELADO  
[GELADOS ALIMENTARES]; GELADOS  
ALIMENTARES; CHOCOLATE; CAFÉ.

(591) ROSA, AZUL, ROXO, AMARELO, VERDE.  
(540)



(531) 29.1.15

(210) **503134** MNA  
(220) 2012.08.13  
(300)

(730) **PT JOSÉ HENRIQUE GOMES MARTINS**  
RUA CAMPOS RODRIGUES, Nº 25  
PT 2910-452 SETÚBAL

(511) 41 EDUCAÇÃO, ENSINO E FORMAÇÃO.

(591) CIAN, VERDE, VIOLETA E LARANJA  
(540)



(531) 2.5.23 ; 2.7.23

(210) **503140** MNA  
(220) 2012.08.14  
(300)  
(730) **PT PEDRO JORGE MARQUES E SILVA**  
**NUNES MARTINS**  
RUA ALEXANDRE HERCULANO, Nº 159,  
FRAÇÃO I  
PT 3880-146 OVAR

(511) 41 ACTIVIDADES CULTURAIS E DE ENTRETENIMENTO ; ALUGUER DE EQUIPAMENTO ÁUDIO; APRESENTAÇÃO DE ESPECTÁCULOS AO VIVO POR GRUPOS MÚSICAIS; ENSINO NA ÁREA DA MÚSICA; EXIBIÇÃO DE ESPETÁCULOS AO VIVO; ORGANIZAÇÃO DE ESPECTÁCULOS E CONCERTOS; ORGANIZAÇÃO DE EVENTOS CULTURAIS ; PRODUÇÃO DE GRAVAÇÕES ORIGINAIS DE ÁUDIO; PRODUÇÃO DE MÚSICA; PRODUÇÃO E EDIÇÃO MUSICAL; PRODUÇÃO E DISTRIBUIÇÃO DE GRAVAÇÕES SONORAS, FILMES E VÍDEOS; REALIZAÇÃO DE ESPECTÁCULOS RECREATIVOS, CULTURAIS, DESPORTIVOS, EDUCACIONAIS, ASSIM COMO ACTIVIDADES CULTURAIS E DE RECREATIVAS; REALIZAÇÃO DE EVENTOS CULTURAIS; SERVIÇOS DE ARTISTAS DE ESPETÁCULO; SERVIÇOS DE COMPOSIÇÃO MUSICAL; SERVIÇOS DE ENTRETENIMENTO PRESTADOS POR GRUPOS DE MÚSICA; SERVIÇOS DE ESTÚDIOS DE GRAVAÇÃO; SERVIÇOS DE GRAVAÇÃO MUSICAL; SERVIÇOS DE PRODUÇÃO E GRAVAÇÃO DE CONTEÚDOS DE ÁUDIO; SERVIÇOS DE PUBLICAÇÃO DIGITAL ONLINE; SERVIÇOS RECREATIVOS PRESTADOS POR ARTISTAS DE ESPETÁCULO; SERVIÇOS DE EDUCAÇÃO E FORMAÇÃO RELACIONADOS COM AS INDÚSTRIAS DE MÚSICA E DE ENTRETENIMENTO; PUBLICAÇÃO MULTIMÉDIA DE MATERIAL IMPRESSO, LIVROS, REVISTAS, REVISTAS ESPECIALIZADAS, PERIÓDICOS, BOLETINS INFORMATIVOS, GUIAS, MAPAS, SOFTWARE, GRÁFICO, FOTOGRAFIAS, VÍDEOS, MÚSICA E PUBLICAÇÕES ELECTRÓNICAS; DISPONIBILIZAÇÃO DE INFORMAÇÃO SOBRE MÚSICA.



(531) 27.5.22 ; 27.99.13 ; 27.99.25

(210) **503141** MNA  
(220) 2012.08.14  
(300)  
(730) **PT DENISE ANDRADE PARRACHO LUCAS**

RUA DR. ELÍSIO SANTOS SILVA, Nº 31,  
PRAIA DA LEIROSA  
PT 3090-484 MARINHA DAS ONDAS  
**PT SOLANGE ANDRADE PARRACHO LUCAS**  
RUA DR. ELÍSIO SANTOS SILVA, Nº 31  
PRAIA DA LEIROSA  
PT 3090-484 MARINHA DAS ONDAS

(511) 25 VESTUÁRIO.

(591)

(540)



**CATATUAS**

(531) 26.1.1 ; 26.1.3

(210) **503142** **MNA**

(220) 2012.08.14

(300)

(730) **PT SARA MARIA MONTEIRO SOARES**

RUA DA ALIANÇA Nº 222, R/C

ESQUERDO

PT 4250-029 PORTO

(511) 44 ACONSELHAMENTO DIETÉTICO;  
ACONSELHAMENTO E CONSULTORIA SOBRE  
ESTILO DE VIDA PARA FINS MÉDICOS;  
ACONSELHAMENTO EM FARMÁCIA;  
ACONSELHAMENTO EM PSICOLOGIA HOLÍSTICA E  
TERAPIA OCUPACIONAL; ACONSELHAMENTO EM  
SAÚDE PÚBLICA; ACONSELHAMENTO EM  
TERAPIA OCUPACIONAL; ACONSELHAMENTO  
MÉDICO RELACIONADO COM O STRESS;  
ACONSELHAMENTO PSICOLÓGICO DE EQUIPAS;  
ACONSELHAMENTO PSICOLÓGICO E SOBRE  
ESTILO DE VIDA; ACONSELHAMENTO SOBRE  
ESTILO DE VIDA; ALUGUER DE APARELHOS  
MÉDICOS; ALUGUER DE APARELHOS MÉDICOS E  
INSTALAÇÕES; ALUGUER DE CAMAS FEITAS  
ESPECIALMENTE PARA TRATAMENTO MÉDICO;  
ALUGUER DE EQUIPAMENTO PARA CUIDADOS  
MÉDICOS ; ALUGUER DE EQUIPAMENTOS  
MÉDICOS; ANÁLISE DE MASSA CORPORAL DE  
SERES HUMANOS OU ANIMAIS PARA FINS  
MÉDICOS OU VETERINÁRIOS; ANÁLISES DE ARN  
OU ADN PARA O DIAGNÓSTICO DE CANCRO E  
PROGNÓSTICO DE EVOLUÇÃO DA DOENÇA;  
ANÁLISES MÉDICAS PARA O DIAGNÓSTICO E  
TRATAMENTO DE SERES HUMANOS; APOIO,  
ACONSELHAMENTO E TERAPIA PSICOLÓGICA;  
ARRANJOS FLORAIS; ASSISTÊNCIA DENTÁRIA;  
ASSISTÊNCIA MÉDICA; ASSISTÊNCIA  
TERAPÊUTICA E CUIDADOS MÉDICOS ;  
ASSISTÊNCIA VETERINÁRIA; CABELEIREIROS;

CASAS DE CONVALESCENÇA; CASAS DE  
REPOUSO; CONCEÇÃO E MANUTENÇÃO DE  
JARDINS; CONFEÇÃO DE GRINALDAS (ARTE  
FLORAL); CONSULTORIA EM COSMÉTICA;  
CONSULTORIA EM CUIDADOS DE HIGIENE E  
BELEZA; CONSULTORIA EM EXAMES AUDITIVOS;  
CONSULTORIA EM FARMÁCIA; CONSULTORIA EM  
NUTRIÇÃO E DIETÉTICA; CONSULTORIA EM  
PSICOLOGIA E MEDICINA; CONSULTORIA EM  
PSICOLOGIA INTEGRAL; CONSULTORIA EM  
SAÚDE; CONSULTORIA MÉDICA; CONSULTORIA  
MÉDICA EM PERDA AUDITIVA; CONSULTORIA  
MÉDICA, MEDICINAL E TERAPÊUTICA ;  
CONSULTORIA EM HORTICULTURA;  
CONSULTORIA MÉDICA PARA A ESCOLHA DE  
CADEIRAS DE RODAS ADEQUADAS, ASSENTOS  
SANITÁRIOS, APOIOS PARA INVÁLIDOS,  
ANDARILHOS E CAMAS; CONSULTORIA  
PROFISSIONAL EM TECNOLOGIA MÉDICA,  
CIRURGIA MÉDICA E ORTOPEDIA ; CONSULTORIA  
RELACIONADA COM PRODUTOS FARMACÊUTICOS  
E MÉDICOS; CUIDADOS DE SAÚDE, HIGIENE E  
BELEZA; CUIDADOS MÉDICOS E DE BELEZA;  
CUIDADOS MÉDICOS E DE BELEZA PARA ANIMAIS;  
CUIDADOS MÉDICOS E DE BELEZA PARA SERES  
HUMANOS; CUIDADOS MÉDICOS E DE BELEZA  
PARA SERES HUMANOS E PARA ANIMAIS;  
CUIDADOS MÉDICOS E DE E BELEZA; CUIDADOS  
PSICOLÓGICOS; CUIDADOS PSICOSSOCIAIS;  
CULTIVO DE PLANTAS; CULTIVO DE TERRAS;  
DISPONIBILIZAÇÃO DE INFORMAÇÃO A  
PACIENTES NA ÁREA DA ADMINISTRAÇÃO DE  
MEDICAMENTOS; DISPONIBILIZAÇÃO DE  
INFORMAÇÃO EM ORIENTAÇÃO DIETÉTICA E  
NUTRICIONAL; DISPONIBILIZAÇÃO DE  
INFORMAÇÃO EM SERVIÇOS DE CABELEIREIRO E  
SALÕES DE BELEZA; DISPONIBILIZAÇÃO DE  
INFORMAÇÃO MÉDICA A PARTIR DE UM SÍTIO  
WEB; DISPONIBILIZAÇÃO DE INFORMAÇÃO NA  
ÁREA DA MEDICINA; DISPONIBILIZAÇÃO DE  
INFORMAÇÃO ON-LINE SOBRE PREVENÇÃO DE  
DOENÇAS CARDIO-VASCULARES E DE ACIDENTES  
VASCULARES CEREBRAIS; DISPONIBILIZAÇÃO DE  
INFORMAÇÃO RELACIONADA COM EXAMES  
FÍSICOS; DISPONIBILIZAÇÃO DE INFORMAÇÃO  
RELACIONADA COM SERVIÇOS MÉDICOS;  
DISPONIBILIZAÇÃO DE INFORMAÇÃO  
RELACIONADA COM SUPLEMENTOS DIETÉTICOS E  
NUTRICIONAIS; DISPONIBILIZAÇÃO DE  
INFORMAÇÃO SOBRE A PREVENÇÃO, TRIAGEM,  
DIAGNÓSTICO E TRATAMENTO DO CANCRO;  
DISPONIBILIZAÇÃO DE INFORMAÇÃO SOBRE  
ALUGUER DE APARELHOS MÉDICOS E MÁQUINAS;  
DISPONIBILIZAÇÃO DE INFORMAÇÃO SOBRE  
JARDINS OU CANTEIROS DE FLORES;  
DISPONIBILIZAÇÃO DE INFORMAÇÃO SOBRE O  
TRATAMENTO DE ARTICULAÇÕES DESLOCADAS,  
ENTORSES E FRACTURAS ÓSSEAS;  
DISPONIBILIZAÇÃO DE INFORMAÇÃO SOBRE  
ODONTOLOGIA; DISPONIBILIZAÇÃO DE  
INFORMAÇÃO SOBRE PENTEADOS;  
DISPONIBILIZAÇÃO DE INFORMAÇÃO SOBRE  
PLANTAÇÃO DE ÁRVORES DE JARDIM ;  
DISPONIBILIZAÇÃO DE INFORMAÇÃO SOBRE  
PREPARAÇÃO E ADMINISTRAÇÃO DE  
MEDICAMENTOS; DISPONIBILIZAÇÃO DE  
INFORMAÇÃO SOBRE SERVIÇOS DE ENFERMAGEM  
; DISPONIBILIZAÇÃO DE INFORMAÇÃO SOBRE  
SUPLEMENTOS DIETÉTICOS E NUTRIÇÃO;  
DISPONIBILIZAÇÃO DE INFORMAÇÃO, VIA  
INTERNET, SOBRE DIABETES; ENFERMAGEM  
GERIÁTRICA; EXAMES FÍSICOS; EXAMES  
MÉDICOS PARA FINS DE DIAGNÓSTICO E  
TRATAMENTO; FISIOTERAPIA; FLORISTA;  
FORNECIMENTO DE INFORMAÇÃO SOBRE  
CUIDADOS MÉDICOS VIA TELEFONE E INTERNET;  
JARDINAGEM; HORTICULTURA; MEDICINA  
DENTÁRIA; MASSAGISTAS; PLANEAMENTO E

SUPERVISÃO DE DIETA PARA REDUÇÃO DE PESO ;  
 PRESTAÇÃO DE ACONSELHAMENTO  
 PSICOLÓGICO; PRESTAÇÃO DE SERVIÇOS DE  
 AVALIAÇÃO DE RISCO PSICOLÓGICO E  
 INFORMAÇÃO RELACIONADA COM ALTERAÇÕES  
 DE COMPORTAMENTO E GESTÃO DO STRESS;  
 PRESTAÇÃO DE SERVIÇOS DE SAUNA, SALÃO DE  
 BELEZA, CABELEIREIRO E MASSAGENS;  
 PRESTAÇÃO DE TRATAMENTO PSICOLÓGICO;  
 REALIZAÇÃO DE AVALIAÇÃO PSICOLÓGICA E  
 EXAMES; REALIZAÇÃO DE EXAMES DE DESPISTE  
 DE FACTORES DE RISCO DE DOENÇAS  
 CARDIOVASCULARES; SERVIÇO DE DIAGNÓSTICO  
 DE DOENÇAS; SERVIÇOS CLÍNICOS MÉDICOS E DE  
 SAÚDE; SERVIÇOS DA TERAPIA DA VOZ E DA  
 FALA; SERVIÇOS DE ACONSELHAMENTO EM  
 APARELHOS E INSTRUMENTOS MÉDICOS;  
 SERVIÇOS DE ACONSELHAMENTO EM CONTROLO  
 DE PESO; SERVIÇOS DE ACONSELHAMENTO EM  
 PERDA DE PESO; SERVIÇOS DE  
 ACONSELHAMENTO MÉDICO INDIVIDUAL  
 PRESTADOS A PACIENTES; SERVIÇOS DE  
 ACONSELHAMENTO RELACIONADO COM  
 PRODUTOS FARMACÊUTICOS; SERVIÇOS DE  
 ACONSELHAMENTO RELACIONADOS COM  
 CUIDADOS MÉDICOS; SERVIÇOS DE ANÁLISE  
 COSMÉTICA PARA DETERMINAR QUAIS OS  
 COSMÉTICOS MAIS APROPRIADOS DE ACORDO  
 COM A FORMA DO CORPO E TIPO DE PELE;  
 SERVIÇOS DE ANÁLISE DE LABORATÓRIO  
 RELACIONADO COM O TRATAMENTO DE SERES  
 HUMANOS; SERVIÇOS DE ANÁLISES MÉDICAS  
 RELACIONADAS COM O TRATAMENTO DE SERES  
 HUMANOS; SERVIÇOS DE ANÁLISES MÉDICAS  
 RELACIONADAS COM TRATAMENTO DE  
 PACIENTES; SERVIÇOS DE ANÁLISES MÉDICAS  
 RELACIONADO COM O TRATAMENTO DE SERES  
 HUMANOS, ATRAVÉS DE UM LABORATÓRIO  
 MÉDICO; SERVIÇOS DE AROMATERAPIA;  
 SERVIÇOS DE ASSISTÊNCIA AMBULATORIA E  
 HOSPITALAR; SERVIÇOS DE AVALIAÇÃO MÉDICA  
 PARA PACIENTES EM REABILITAÇÃO PARA FINS  
 DE ORIENTAÇÃO DO TRATAMENTO E AVALIAÇÃO  
 DA EFICIÊNCIA ; SERVIÇOS DE AVALIAÇÃO  
 PSICOLÓGICA E EXAMES; SERVIÇOS DE  
 CONSULTORIA E INFORMAÇÃO EM PRODUTOS  
 FARMACÊUTICOS; SERVIÇOS DE CONSULTORIA E  
 INFORMAÇÃO EM PRODUTOS MÉDICOS;  
 SERVIÇOS DE CONSULTORIA E INFORMAÇÃO, VIA  
 INTERNET, EM PRODUTOS FARMACÊUTICOS;  
 SERVIÇOS DE CUIDADOS DE BELEZA; SERVIÇOS  
 DE CUIDADOS DE PLANTAS; SERVIÇOS DE  
 CUIDADOS DE SAÚDE; SERVIÇOS DE CUIDADOS  
 MÉDICOS; SERVIÇOS DE CUIDADOS MÉDICOS E DE  
 ANÁLISES RELACIONADOS COM O TRATAMENTO  
 DE PACIENTES; SERVIÇOS DE DERMATOLOGIA  
 PARA O TRATAMENTO DE DOENÇAS DE PELE;  
 SERVIÇOS DE DIAGNÓSTICO MÉDICO E  
 CIRÚRGICO; SERVIÇOS DE DIAGNÓSTICO MÉDICO  
 [TESTES E ANÁLISES]; SERVIÇOS DE  
 DIAGNÓSTICOS PSICOLÓGICOS; SERVIÇOS DE  
 DISPENSÁRIOS DE MEDICAMENTOS; SERVIÇOS DE  
 ENFERMAGEM; SERVIÇOS DE EXAMES MÉDICOS;  
 SERVIÇOS DE EXAMES MÉDICOS PARA O  
 DIAGNÓSTICO DE CANCRO; SERVIÇOS DE  
 EXAMES MÉDICOS PARA O DIAGNÓSTICO DE  
 CANCRO E PROGNÓSTICO DE EVOLUÇÃO DA  
 DOENÇA; SERVIÇOS DE EXAMES MÉDICOS PARA  
 O DIAGNÓSTICO E TRATAMENTO DE DOENÇAS;  
 SERVIÇOS DE INFORMAÇÃO MÉDICA VIA  
 INTERNET; SERVIÇOS DE MANICURA E PEDICURE;  
 SERVIÇOS DE MANICURE; SERVIÇOS DE ÓTICA;  
 SERVIÇOS DE PEDICULTURA; SERVIÇOS DE  
 PSICOLOGIA INDIVIDUAL E DE GRUPO; SERVIÇOS  
 DE PSICÓLOGOS; SERVIÇOS DE  
 PSICOTERAPEUTAS; SERVIÇOS DE PSICOTERAPIA  
 E TERAPIA OCUPACIONAL; SERVIÇOS DE TELE-  
 MEDICINA; SERVIÇOS DE TERAPIA; SERVIÇOS DE

TERAPIA MUSICAL; SERVIÇOS MÉDICOS DE  
 TRIAGEM DE DOENÇAS CARDIOVASCULARES;  
 SERVIÇOS MÉDICOS E DE ENFERMAGEM PARA  
 IDOSOS; SERVIÇOS MÉDICOS EM DIABETES;  
 SERVIÇOS TERAPÊUTICOS; TERAPIA  
 OCUPACIONAL E REABILITAÇÃO; TRATAMENTO  
 DE ARTICULAÇÕES DESLOCADAS, ENTORSES E  
 FRACTURAS ÓSSEAS; TRATAMENTO  
 PSICOLÓGICO.

(591)

(540)



*Santa Face*  
*Serviços de Apoio Domiciliário 24h*

(531) 2.9.14 ; 5.5.1

(210) **503158**

MNA

(220) 2012.08.09

(300)

(730) **PT JORGE MIGUEL NUNES DA SILVA PEREIRA**

MONTE DO UOTEIRO REDONDO

CX/POSTAL 7745 ADEMAS

PT 7540-051 SANTA CRUZ STC

(511) 13 CARTUCHOS; CARTUCHOS DE ESPINGARDAS.

(591)

(540)

SDM

(210) **503159**

MNA

(220) 2012.08.12

(300)

(730) **PT ERVANARIA ERBOS DE QUELUZ, LDA.**

AVENIDA ANTÓNIO ENES, Nº 25, LOJA

205/206, CENTRO COMERCIAL DONA

MARIA I

PT 2745-068 QUELUZ

(511) 05 ADITIVOS ALIMENTARES E SUPLEMENTOS PARA  
 FINS MEDICINAIS; ADITIVOS NUTRICIONAIS PARA  
 FINS MEDICINAIS PARA USO EM ALIMENTOS E  
 SUPLEMENTOS DIETÉTICOS PARA CONSUMO  
 HUMANO; BEBIDAS DE SUPLEMENTOS  
 DIETÉTICOS PARA CONSUMO HUMANO EM FORMA  
 DE MISTURAS LÍQUIDAS E SECAS PARA FINS  
 TERAPÊUTICOS; MISTURAS PARA BEBIDAS DE  
 SUPLEMENTOS DIETÉTICOS EM PÓ COM SABOR DE  
 FRUTAS [PARA USO MÉDICO]; SUPLEMENTOS  
 ALIMENTARES DIETÉTICOS E SUBSTÂNCIAS PARA  
 FINS MÉDICOS; SUPLEMENTOS ALIMENTARES  
 MINERAIS; SUPLEMENTOS ALIMENTARES PARA  
 FINS MÉDICOS, CONSISTINDO DE AMINOÁCIDOS,  
 MINERAIS OU OLIGOELEMENTOS; SUPLEMENTOS  
 DIETÉTICOS DE ALBUMINA; SUPLEMENTOS  
 DIETÉTICOS DE ALGINATO; SUPLEMENTOS  
 DIETÉTICOS DE CASEÍNA; SUPLEMENTOS  
 DIETÉTICOS DE ENZIMAS; SUPLEMENTOS  
 DIETÉTICOS DE GELEIA REAL; SUPLEMENTOS  
 DIETÉTICOS DE GÉRMEN DE TRIGO;

SUPLEMENTOS DIETÉTICOS DE GLUCOSE;  
SUPLEMENTOS DIETÉTICOS DE LECITINA;  
SUPLEMENTOS DIETÉTICOS DE LEVEDURA;  
SUPLEMENTOS DIETÉTICOS DE LINHAÇA;  
SUPLEMENTOS DIETÉTICOS DE ÓLEO DE LINHAÇA;  
SUPLEMENTOS DIETÉTICOS DE PÓLEN;  
SUPLEMENTOS DIETÉTICOS DE PRÓPOLIS;  
SUPLEMENTOS DIETÉTICOS DE PROTEÍNA;  
SUPLEMENTOS DIETÉTICOS PARA CONSUMO HUMANO [PARA USO MÉDICO]; SUPLEMENTOS DIETÉTICOS PARA CONTROLAR O COLESTEROL; SUPLEMENTOS MINERAIS [PARA USO MEDICINAL]; SUPLEMENTOS NUTRICIONAIS.

(591) MULTI - COLORIDO.

(540)



(531) 27.5.24

(210) **503161** MNA

(220) 2012.08.13

(300)

(730) PT **DIVINIS - AGROPRODUTOS DE OURÉM, S.A.**

ADEGA DE OURÉM, QUINTA DO CASAL DOS FRADES  
PT 2435 OURÉM

(511) 33 VINHOS.

(591)

(540)

**VENTUS PORTUGALIS**

(210) **503162** MNA

(220) 2012.08.13

(300)

(730) PT **DIVINIS - AGROPRODUTOS DE OURÉM, S.A.**

ADEGA DE OURÉM, QUINTA DO CASAL DOS FRADES  
PT 2435 OURÉM

(511) 33 VINHOS.

(591)

(540)

**BUCIFAL**

(210) **503163** MNA

(220) 2012.08.13

(300)

(730) PT **DIVINIS - AGROPRODUTOS DE OURÉM, S.A.**

ADEGA DE OURÉM, QUINTA DO CASAL DOS FRADES

PT 2435 OURÉM

(511) 33 VINHOS.

(591)

(540)

**PRIMO MIHI**

(210) **503164**

MNA

(220) 2012.08.13

(300)

(730) PT **DIVINIS - AGROPRODUTOS DE OURÉM, S.A.**

ADEGA DE OURÉM, QUINTA DO CASAL DOS FRADES  
PT 2435 OURÉM

(511) 33 VINHOS.

(591)

(540)

**IPSIS VERBIS**

(210) **503166**

MNA

(220) 2012.08.13

(300)

(730) PT **JOANA MARRECAS FERREIRA RODRIGUES**

RUA DO BANCO, Nº 10 2º DTO  
PT 2765 ESTORIL

(511) 20 ACABAMENTOS PARA MÓVEIS, EM MATÉRIAS PLÁSTICAS; ACESSÓRIOS DE CAMA, EXCETO ROUPA; ADUELAS; AGULHETAS DE PLÁSTICO PARA VENTILADORES DE ALTA VELOCIDADE PARA SECAGEM DE VEÍCULOS; ALGEMAS DE PLÁSTICO ; ALGEMAS EM FORMA DE TIRAS DE PLÁSTICO PARA IMOBILIZAR AS MÃOS DOS INDIVÍDUOS; ALMOFADAS DE AMAMENTAÇÃO; ALMOFADAS DE APOIO; ALMOFADAS DE AR, NÃO SENDO DE USO MÉDICO; ALMOFADAS DE CADEIRA EM FORMA DE ALMOFADÃO OU FORROS DE ASSENTO; ALMOFADAS DE CAMA; ALMOFADAS DE CONFORTO DORSAL SEM FINS MEDICINAIS; ALMOFADAS DE ENCOSTO; ALMOFADAS PARA ANIMAIS DE ESTIMAÇÃO; ÂMBAR AMARELO; ANÉIS PARA CORTINAS DE CHUVEIRO ; ANIMAIS EMPALHADOS; APARADORES [MOBILIÁRIO]; APERTA-CABOS NÃO METÁLICOS; APLICAÇÃO DE VINIL EM JANELAS, ESPELHOS E EM OUTRAS SUPERFÍCIES SÓLIDAS ; APOIO DE BRAÇOS PARA MOBÍLIA ; APOIOS DE CABEÇA [MOBILIÁRIO]; ARANHAS PARA CRIANÇAS; ARGOLAS PARA CORTINADOS; ARMAÇÕES DE CAMA, EM MADEIRA; ARMAÇÕES DE MOLDURAS PARA QUADROS; ARMAÇÕES DE VEADO; ARMAÇÕES NÃO METÁLICAS PARA CAMAS; ARMAÇÕES NÃO METÁLICAS PARA JANELAS; ARMAÇÕES NÃO METÁLICAS PARA MÓVEIS; ARMAÇÕES NÃO METÁLICAS PARA PORTAS; ARMAÇÕES PARA ESCOVAS; ARMÁRIOS; ARMÁRIOS DE PRIMEIROS SOCORROS; ARMÁRIOS PARA FORRAGENS; ARMÁRIOS PARA SERVIÇOS DE CHÁ; AROS PARA BARRIS, NÃO METÁLICOS; ARQUIVADORES [MOBILIÁRIO]; ARRANHADORES PARA GATOS; ARRUELAS DE PLÁSTICO; ARTIGOS

DE CESTARIA; ASSENTOS; ASSENTOS METÁLICOS; ASSENTOS PORTÁTEIS PARA BANHEIRAS; AVES EMPALHADAS; BALCÕES; BALEIA EM BRUTO OU SEMI-TRABALHADA; BAMBÚ; BANCADAS; BANCOS; BANCOS COM TORNOS NÃO METÁLICOS; BANCOS PARA CAMPOS DESPORTIVOS; BANCOS UTILIZADOS NA JARDINAGEM PARA SENTAR E AJOELHAR ; BANDEJAS DE MESA; BARRAS DE ÂMBAR PRENSADO; BARRAS DE APOIO , NÃO METÁLICAS, PARA DUCHE; BARREIRAS DE PROTEÇÃO METÁLICAS PARA BEBÉS, CRIANÇAS E ANIMAIS DOMÉSTICOS [MOBILIÁRIO]; BARREIRAS DE PROTEÇÃO, NÃO METÁLICAS, PARA BEBÉS, CRIANÇAS E ANIMAIS DOMÉSTICOS [MOBILIÁRIO]; BARREIRAS PARA BEBÉS; BARRIS DE DECANÇÃO; BARRIS NÃO METÁLICOS; BASTIDORES PARA BORDAR; BATENTES DE MADEIRA PARA PORTAS; BATOQUES NÃO METÁLICOS; BENGALAIROS METÁLICOS PARA CHAPÉUS; BENGALAIROS PARA CASACOS; BENGALAIROS PARA GUARDA-CHUVAS; BERÇOS; BERÇOS PARA ANIMAIS DE ESTIMAÇÃO; BIOMBOS; BIOMBOS FEITOS EM CANA OU SUCEDÂNEOS DE CANA; BISNAGAS DE PLÁSTICO, VAZIAS, PARA VENDA; BITOLAS DE CARGA, NÃO METÁLICAS, PARA CAMINHOS DE FERRO; BOBINAS, EM MADEIRA, PARA FIO, SEDA OU CORDA; BÓIAS DE AMARRAÇÃO, NÃO METÁLICAS; BONECAS INFLÁVEIS [PARA O ESTÍMULO SEXUAL E SEM FINS MEDICINAIS]; BRAÇADEIRAS DE CORTINAS, NÃO SENDO DE MATÉRIAS TÊXTEIS; BRAÇADEIRAS DE PLÁSTICO PARA CABOS OU TUBOS; BRAÇADEIRAS, NÃO METÁLICAS, PARA MANGUEIRAS; BRINCOS DE PLÁSTICO PARA GADO ; BUCHAS NÃO METÁLICAS; BUSTOS DE OSSO, MARFIM, GESSO, PLÁSTICO, CERA OU MADEIRA ; BUSTOS EM MADEIRA, EM CERA, EM GESSO OU EM MATÉRIAS PLÁSTICAS; BUSTOS PARA ALFAIATES; CABIDES PARA VESTUÁRIO; CABO DE MADEIRA PARA PORTAS ; CABOS DE CUTELARIA, NÃO METÁLICOS; CABOS DE FERRAMENTAS, NÃO METÁLICOS; CABOS DE FOICES, NÃO METÁLICOS; CABOS DE MADEIRA PARA FERRAMENTAS; CABOS DE MADEIRA PARA VASSOURAS; CABOS DE VASSOURAS, NÃO METÁLICOS; CADEIRA DE BANHEIRA PORTÁTEL PARA BEBÉS; CADEIRAS ALTAS PARA BEBÉS; CADEIRAS DE BRAÇOS; CADEIRAS DE BRAÇOS PARA CABELEIREIROS; CADEIRAS DE EMBALAR PARA BEBÉS; CADEIRAS ERGONÓMICAS PARA MASSAGENS NA POSIÇÃO SENTADA; CADEIRAS FLUTUANTES PARA USO RECREATIVO ; CAIXAS DE ABRIGO PARA ANIMAIS; CAIXAS DE CORREIO DE MADEIRA; CAIXAS DE CORREIO DE PLÁSTICO ; CAIXAS DE CORREIO, NÃO SENDO DE METAL OU DE ALVENARIA; CAIXAS DE FERRAMENTAS NÃO METÁLICAS [MOBILIÁRIO]; CAIXAS EM MADEIRA OU EM MATÉRIAS PLÁSTICAS; CAIXAS PARA BRINQUEDOS; CAIXAS PARA TRANSPORTE AÉREO DE ANIMAIS DOMÉSTICOS ; CAIXAS PLÁSTICAS DE OVOS, PARA USO COMERCIAL ; CAIXAS TRANSPORTADORAS DE ANIMAIS DE ESTIMAÇÃO ; CAIXÕES; CALHAS PARA CORTINADOS; CAMARÕES PARA CORTINAS; CAMAS; CAMAS DE HOSPITAL; CAMAS HIDROSTÁTICAS, NÃO SENDO DE USO MÉDICO; CAMAS PARA ANIMAIS DE ESTIMAÇÃO; CANA [MATERIAL PARA ENTRANÇAR]; CANAPÉS [CADEIRÕES]; CANASTRAS [CESTOS]; CANTEIROS [MÓVEIS]; CAPAS DE VESTUÁRIO PARA ARMÁRIOS; CÁPSULAS DE SELAGEM DE GARRAFAS, NÃO METÁLICAS; CARICAS NÃO METÁLICAS; CARRINHOS DE CHÁ; CARRINHOS DE SERVIÇO DE JANTAR; CARRINHOS [MOBILIÁRIO]; CARTAZES EM MADEIRA OU MATÉRIAS PLÁSTICAS; CARTÕES DE ACESSO DE PLÁSTICO, NÃO

CODIFICADOS; CASCOS DOS ANIMAIS; CASOTAS PARA ANIMAIS ; CASOTAS PARA ANIMAIS DE ESTIMAÇÃO; CASOTAS PARA CÃES; CAVALETE PARA SELAS DE EQUITACÃO ; CAVALETES DE SERRAGEM; CAVALETES [MOBILIÁRIO]; CAVALETES UTILIZADOS COMO SUPORTE DE MESA; CAVILHAS NÃO METÁLICAS; CENTROS DE ENTRETENIMENTO[MOBÍLIA]; CERA MOLDADA PARA QUADROS DE COLMEIA; CESTOS DE PESCA; CESTOS, NÃO METÁLICOS; CESTOS NÃO METÁLICOS; CESTOS PARA PADEIROS; CHAPELEIROS [BENGALAIROS]; CHIFRE EM BRUTO OU SEMI-TRABALHADO; CHIFRES DE ANIMAIS; CILINDROS, NÃO METÁLICOS, PARA GÁS COMPRIMIDO OU LÍQUIDO, VENDIDOS VAZIOS; CLIPS DE PLÁSTICO PARA FECHAR EMBALAGENS; COBERTURAS AJUSTÁVEIS PARA MOBÍLIA, NÃO SENDO EM TECIDO; COBERTURAS PARA VESTUÁRIO [ARMAZENAMENTO]; COFRES NÃO METÁLICOS; COLCHÕES; COLCHÕES DE AR, NÃO SENDO DE USO MÉDICO; COLCHÕES DE CRIANÇA PARA DORMIR; COLCHÕES EM PALHA; COLCHÕES FUTON; COLCHÕES OU ALMOFADAS INFLÁVEIS PARA USO RECREATIVO ; COLCHÕES PARA CAMAS; COLCHÕES PARA PARQUES DE BEBÉS; COLMEIAS PARA ABELHAS; CÓMODAS; COMPARTIMENTO DE PLÁSTICO PARA INTERIOR DE RECIPIENTES ; COMPARTIMENTOS, NÃO METÁLICOS, PARA ARMÁRIOS; CONCHAS DE OSTRAS; CONCHAS EM CONQUILHA; CONTENTORES FLUTUANTES NÃO METÁLICOS; CONTENTORES NÃO METÁLICOS; CONTENTORES NÃO METÁLICOS PARA COMBUSTÍVEIS LÍQUIDOS; CORAL; CORDAS PARA PENDURAR A ROUPA DE ESTRUTURA PLÁSTICA; CORDÕES EM CORTIÇA; CORTINAS DE BAMBÚ; CORTINAS DE CONTAS PARA A DECORAÇÃO; CORTINAS DE PAPEL [MOBILIÁRIO]; CORTINAS DE TECIDO PARA JANELAS ; DECORAÇÃO DE BOLOS UTILIZANDO MATERIAL PLÁSTICO; DECORAÇÃO DE EMBRULHOS DE PRESENTES ATRAVÉS DA UTILIZAÇÃO DE MATERIAL PLÁSTICO; DECORAÇÕES EM OSSO, MARFIM, GESSO, PLÁSTICO, CERA OU MADEIRA; DECORAÇÕES PARA ALIMENTOS, EM MATÉRIAS PLÁSTICAS; DECORAÇÕES PARA FESTAS UTILIZANDO MATERIAL PLÁSTICO; DEGRAUS DE ESCADA NÃO METÁLICOS; DISTRIBUIDORES FIXOS DE TOALHAS, NÃO METÁLICOS; DIVÃS; DOBADOIRAS NÃO METÁLICAS, NÃO MECÂNICAS, PARA TUBOS FLEXÍVEIS; DOBRADIÇAS NÃO METÁLICAS; EMBALAGENS EM MADEIRA PARA GARRAFAS; ENCOSTOS DE AR, NÃO SENDO DE USO MÉDICO; ENGRADADOS [CAIXOTES]; ENROLADORES NÃO METÁLICOS, NÃO MECÂNICOS, PARA TUBOS FLEXÍVEIS; ESCADAS EM MADEIRA OU MATÉRIAS PLÁSTICAS; ESCADAS MÓVEIS, NÃO METÁLICAS, PARA EMBARQUE DE PASSAGEIROS; ESCAMAS [CONCHA]; ESCRIVANINHAS; ESCUDETES NÃO METÁLICOS ; ESCULTURAS EM OSSO, MARFIM, GESSO, PLÁSTICO, CERA OU MADEIRA; ESCULTURAS PARA PAREDE UTILIZANDO MATERIAIS MOLES; ESPANTA-ESPÍRITOS DECORATIVOS; ESPELHO PARA BARBEAR; ESPELHOS; ESPELHOS DE MÃO [ESPELHOS DE CASA-DE-BANHO]; ESPREGUIÇADEIRAS; ESPUMA DO MAR; ESTACAS; ESTACAS NÃO METÁLICAS PARA TENDAS; ESTANTES DE BIBLIOTECA; ESTANTES PARA ARRUMO; ESTANTES PARA MÓVEIS; ESTÁTUAS DE OSSO, MARFIM, GESSO, PLÁSTICO, CERA OU MADEIRA; ESTÁTUAS EM MADEIRA, CERA, GESSO OU MATÉRIAS PLÁSTICAS; ESTATUETAS DE ESCRITÓRIO FEITAS DE OSSO, MARFIM, GESSO, PLÁSTICO, CERA OU MADEIRA; ESTATUETAS DE RESINA; ESTATUETAS EM MADEIRA, CERA, GESSO OU MATÉRIAS PLÁSTICAS; ESTEIRAS [ALMOFADAS OU



COLCHÕES]; ESTORES DE INTERIOR PARA JANELAS [MOBILIÁRIO]; ESTORES DE LAMELAS PARA INTERIOR; ESTORES EM MADEIRA TECIDA [MOBILIÁRIO]; ESTORES EM PAPEL; ESTORES [PERSIANAS] INTERIORES EM MATÉRIAS TEXTÉIS; ESTRUTURAS DE COLCHÕES; ESTRUTURAS METÁLICAS PARA CAMAS; EXPOSITORES DE JORNAIS; EXPOSITORES [MÓVEIS]; EXPOSITORES PARA PONTOS DE VENDA ; EXPOSITORES PARA PRANCHAS DE SURF; EXTENSÃO DE MESAS; FAVOS DE MEL; FAVOS PARA QUADROS DE COLMEIAS; FECHADURAS, NÃO ELÉTRICAS, NÃO SENDO DE METAL; FECHADURAS NÃO METÁLICAS PARA VEÍCULOS; FECHOS DE EMBALAGENS, QUE NÃO SEJAM DE METAL OU DE PAPEL ; FECHOS NÃO METÁLICOS PARA RECIPIENTES; FICHEIROS [MOBILIÁRIO]; FIGURAS DE OSSO, MARFIM, GESSO, PLÁSTICO, CERA OU MARFIM; FIGURAS EM CERA; FIGURAS HUMANAS FEITAS EM VIME; FIGURINOS DE OSSO, MARFIM, GESSO, PLÁSTICO, CERA OU MADEIRA; FIGURINOS DE PANO; FITAS DE MADEIRA; FITAS DE PALHA; FIXADORES DE CORDAS DA ROUPA DE ESTRUTURA E PINÇAS DE PLÁSTICO; FOLHAS DE PLÁSTICO ACOLCHOADO PARA FORRAR PRATELEIRAS; FORMAS PARA ALMOFADAS ; FORROS DE MADEIRA PARA MÓVEIS; FORROS DE PLÁSTICO ESPECIALMENTE DESENHADOS PARA INTERIOR DE RECIPIENTES ; FRALDÁRIOS DE MONTAR NA PAREDE; FUTONS [MOBILIÁRIO]; GANCHOS NÃO METÁLICOS PARA CABIDES DE RODAS; GANCHOS NÃO METÁLICOS PARA O VESTUÁRIO; GANCHOS PARA CORTINAS; GANCHOS PARA CORTINAS DE CHUVEIRO; GARRAFEIRAS; GARRAS PARA ANIMAIS; GAVETAS; GRADES DE CAMA; GRADES DE PROTEÇÃO METÁLICAS PARA BEBÉS; GRADES METÁLICAS PARA CÃES [MOBILIÁRIO]; GUARDA-COMIDAS, NÃO METÁLICOS; GUARNIÇÕES PARA CAIXÕES, NÃO METÁLICAS; HASTES DE BANDEIRAS; LÁPIDES DE PLÁSTICO ; LEQUES; LEQUES DE USO PESSOAL, NÃO ELÉTRICOS; LETREIROS EM MADEIRA OU MATÉRIAS PLÁSTICAS; LOUCEIRO; MADREPÉROLA EM BRUTO OU SEMI-TRABALHADA; MANEQUINS; MARCADORES DE PONTUAÇÃO PARA DESPORTO, NÃO SENDO MECÂNICOS OU ELÉTRICOS; MARFIM, EM ESTADO BRUTO OU SEMI-TRABALHADO; MARFIM-VEGETAL [COROZO]; MATERIAL PLÁSTICO PARA O REVESTIMENTO INTERIOR DE BAGAGENS ; MATERIAL PLÁSTICO PARA REVESTIMENTO DE GAVETAS; MESAS; MESAS DE CARNICEIRO; MESAS DE DESENHADOR; MESAS DE MASSAGEM; MESAS DE TOUCADOR; MESAS METÁLICAS; MESAS PARA MÁQUINAS DE ESCRIVER; MESAS PORTÁTEIS; MOBILIÁRIO; MOBILIÁRIO DE ESCRITÓRIO; MOBILIÁRIO EM VIME; MOBILIÁRIO ESCOLAR; MOBILIÁRIO METÁLICO; MOLDES DE PLÁSTICO PARA A PRODUÇÃO COMERCIAL DE SABÃO ; MOLDES DE PLÁSTICO PARA USO NA FABRICAÇÃO DE MÓVEIS, FORROS DE CAMA, PISOS E EM PLATAFORMAS DE REBOQUE; MOLDURAS EM METAIS PRECIOSOS; MOLDURAS PARA QUADROS; MOSTRUÁRIOS; MÓVEIS PARA HABITAÇÃO EM PEDRA ARTIFICIAL E MOBILIÁRIO DE JARDIM ; MÓVEIS DE RODAS PARA COMPUTADORES; MÓVEIS [OBJETOS DE DECORAÇÃO]; NÚMEROS DE CASAS, NÃO METÁLICOS E NÃO SENDO LUMINOSOS; OBJETOS DE ARTE EM MADEIRA, CERA, GESSO OU MATÉRIAS PLÁSTICAS; OBJETOS DE PUBLICIDADE INSUFLÁVEIS; OBRAS DE ARTE EM CERA; OBRAS DE ARTE EM GESSO; OBRAS DE ARTE EM MADEIRA; ORNAMENTOS FESTIVOS DE PLÁSTICO [QUE NÃO SEJAM PARA ÁRVORES]; PAINÉS DE AFIXAÇÃO; PALANQUES DE TRANSPORTE; PALETES DE CARGA, NÃO METÁLICAS; PALETES DE MANUTENÇÃO, NÃO METÁLICAS; PALETES DE

TRANSPORTE, NÃO METÁLICAS; PALHA ENTRANÇADA, COM EXCEÇÃO DAS ESTEIRAS; PARAFUSOS NÃO METÁLICOS; PARQUES PARA BEBÉS; PEÇAS DE MOBILIÁRIO; PEDESTAIS PARA VASOS; PERNAS PARA CADEIRA; PERNOS NÃO METÁLICOS; PINOS DE CALÇADO NÃO METÁLICOS; PIPAS NÃO METÁLICAS; PLACAS DE ÂMBAR PRENSADO; PLACAS DE IDENTIFICAÇÃO NÃO METÁLICAS; PLACAS DE MATRÍCULA NÃO METÁLICAS; PLACAS DE OSSO, MARFIM, PLÁSTICO, CERA OU MADEIRA; PLACAS DE PAREDE EM PLÁSTICO OU EM MADEIRA ; PLACAS DE VIDROS PARA ESPELHOS; PLACAS, NUMERADAS E NÃO METÁLICAS, PARA CORRIDAS DE BICICLETA; POLIAS DE PLÁSTICO; POLTRONAS; PORCAS DE PARAFUSOS, NÃO METÁLICAS; PORTA - GRAVATAS [ MOTORIZADO OU NÃO]; PORTA-LIVROS; PORTA-REVISTAS; PORTAS DE MÓVEIS; POSTOS DE TRABALHO COM COMPONENTES MULTI-FUNÇÕES, DESTINADAS A DIVERSOS ÂMBITOS ; PRATELEIRAS; PRATELEIRAS DE ARRUMAÇÃO PARA TAPETES DE VEÍCULO; PRATELEIRAS DE PAREDE PARA COLOCAR FERRAMENTAS ; PRATELEIRAS INCLINADAS; PRATELEIRAS PARA EQUIPAMENTO E TREINO DE ATLETISMO; PRATELEIRAS PARA ARMAS; PRATELEIRAS PARA ARQUIVADORES; PRATELEIRAS PARA CALÇADO; PRATELEIRAS PARA EQUIPAMENTO DE ATLETISMO; PRATELEIRAS PARA EQUIPAMENTO DE DESPORTO AQUÁTICO; PRATELEIRAS PARA FERRAMENTAS AUTO-TRANSPORTÁVEIS ; PRATELEIRAS PARA LENHA; PRATELEIRAS PARA OBRAS DE ARTE; PRATELEIRAS PARA PISTOLAS DE PAINTBALL; PRATELEIRAS PARA PRANCHAS DE SURF; PROTETORES DE LAREIRA; PÚLPITO; PULSEIRA DE IDENTIFICAÇÃO NÃO METÁLICA [ NÃO SENDO ARTIGO DE JOALHARIA]; PULSEIRAS DE IDENTIFICAÇÃO NÃO METÁLICAS PARA HOSPITAIS; PUXADORES DE GAVETAS EM MADEIRA; PUXADORES DE GAVETAS EM PLÁSTICO; PUXADORES DE GAVETAS EM PLÁSTICO OU MADEIRA, CORTIÇA, CANA, JUNCO, VIME, CORNO, MARFIM, BARBATANA, CONCHA, ÂMBAR, MADRE-PÉROLA, SEPIOLITE E SUCEDÂNEOS DE TODOS ESTES MATERIAIS; PUXADORES DE PLÁSTICO PARA MOBÍLIA; PUXADORES DE PLÁSTICO PARA PORTAS; PUXADORES DE PORTA, NÃO METÁLICOS; PUXADORES [MAÇANETAS], NÃO METÁLICOS; PUXADORES NÃO METÁLICOS PARA MOBILIÁRIO; QUADROS DE COLMEIAS; QUADROS [ENCAIXILHAMENTOS]; QUADROS PARA PENDURAR CHAVES; REBITES NÃO METÁLICOS; RECIPIENTES DE PLÁSTICO PARA ARMAZENAMENTO, DE USO COMERCIAL OU INDUSTRIAL; RECIPIENTES DE PLÁSTICO PARA MEDICAMENTOS, DE USO COMERCIAL [ACONDICIONAMENTO]; RECIPIENTES, NÃO METÁLICOS, PARA LÍQUIDOS INDUSTRIAIS E COMERCIAIS ; RECIPIENTES, NÃO METÁLICOS, PARA USO COMERCIAL ; RECIPIENTES PARA EMBALAGEM, EM MATÉRIAS PLÁSTICAS; RESERVATÓRIOS, NÃO SENDO DE METAL OU DE MAÇONARIA; REVESTIMENTOS AMOVÍVEIS PARA LAVATÓRIOS; REVESTIMENTOS DE PLÁSTICO PARA MANDRIS DE FÁBRICAS DE PAPEL, DESTINADOS A FACILITAR O ENROLAMENTO; RODAS DE CAMA, NÃO METÁLICAS; RODÍZIOS NÃO METÁLICOS PARA MÓVEIS; RODÍZIOS PARA CORTINAS; ROLDANAS EM MATÉRIAS PLÁSTICAS PARA ESTORES; ROLHA DE SEGURANÇA DE PLÁSTICO PARA FRASCOS DE MEDICAMENTOS ; ROLHAS DE CORTIÇA; ROLHAS PARA GARRAFAS; SACOS-CAMA PARA CAMPISMO; SANTUÁRIOS DOMÉSTICOS, NÃO METÁLICOS ; SECRETÁRIAS; SECRETÁRIAS PARA ESCRITÓRIO; SELHAS PARA ARGAMASSA, NÃO METÁLICAS; SIFÕES EM

MATÉRIAS PLÁSTICAS; SINAIS DE PLÁSTICO INFLÁVEIS; SOFÁS; SUCEDÂNEOS DE CONCHAS; SUPORTE DE PLÁSTICO PARA CRACHÁS; SUPORTE PARA COLOCAR EQUIPAMENTO DE SKY E EQUIPAMENTOS DESPORTIVOS; SUPORTE PARA PLANTAS; SUPORTE PARA SELAS; SUPORTES DE PLÁSTICO PARA LETREIROS; SUPORTES, NÃO METÁLICOS, DE PRATELEIRA; SUPORTES NÃO METÁLICOS PARA BARRIS; SUPORTES NÃO METÁLICOS PARA BILHETES DE COMBOIO E AUTOCARROS; SUPORTES, NÃO METÁLICOS, PARA CAVALETES; SUPORTES, NÃO METÁLICOS, PARA COLOCAR FOTOS; SUPORTES, NÃO METÁLICOS, PARA PENDURAR ESPELHOS; SUPORTES, NÃO METÁLICOS, PARA PENDURAR PLANTAS; SUPORTES PARA CANAS DE PESCA; SUPORTES PARA MÁQUINAS DE CALCULAR; SUPORTES PARA SELAS DE EQUITACÃO; SUPORTES PARA TACOS DE BASEBALL; SUPORTES PARA TACOS DE BASEBALL E SOFTBALL; SUPORTES PARA TACOS DE BILHAR; SUPORTES PARA TACOS DE SOFTBALL; TABELA PARA PREPARAÇÃO DE ANIMAIS DE ESTIMAÇÃO; TÁBUAS DE MADEIRA PARA CORTAR; TACHAS NÃO METÁLICAS; TACÕES DE SAPATO NÃO METÁLICOS; TAMBORETES; TAMPAS DE GARRAFAS, NÃO METÁLICAS; TAMPAS DE PLÁSTICO; TAMPÕES PARA PIAS, CHUVEIROS E BANHEIRAS, QUE NÃO SEJAM DE METAL OU DE BORRACHA; TANQUES DE ARMAZENAMENTO NÃO METÁLICOS E RESPECTIVAS TAMPAS; TANQUES NÃO METÁLICOS; TANQUES, NÃO METÁLICOS, PARA ARMAZENAMENTO E PROCESSAMENTO EM INDÚSTRIAS FARMACÊUTICAS E BIOTECNOLÓGICAS; TANQUES PARA ÁGUA, EM PLÁSTICO, PARA USO DOMÉSTICO; TANQUES PARA ÁGUA, EM PLÁSTICO, PARA USO DOMÉSTICO, NA AGRICULTURA E NA INDÚSTRIA; TANQUES PARA ÁGUA, EM PLÁSTICO, PARA USO NA AGRICULTURA; TANQUES PARA ÁGUA, EM PLÁSTICO, PARA USO NA INDÚSTRIA; TANQUES PARA ÁGUA FEITOS EM PLÁSTICO; TAPETES ANTIDERRAPANTES; TAPETES [ESTEIRAS] PARA MUDAR BEBÉS; TOALHEIROS COM GANCHOS, NÃO METÁLICOS; TOALHEIROS [MOBILIÁRIO]; TORNEIRAS NÃO METÁLICAS PARA PIPAS; TOUCADORES; TRABALHOS DE MARCENARIA; TRANÇAS DE PALHA; TRAVESSEIROS PARA MATERNIDADE; TRINCOS DE PORTA NÃO METÁLICOS; TRINCOS NÃO METÁLICOS; TROFÉUS DE COLUNA NÃO METÁLICOS; URNAS FUNERÁRIAS; VÁLVULAS DE CONDUTAS DE ÁGUA EM MATÉRIAS PLÁSTICAS; VÁLVULAS DE PLÁSTICO, QUE NÃO SEJAM PEÇAS DE MÁQUINAS; VÁLVULAS NÃO METÁLICAS, SEM SER PARTES DE MÁQUINAS; VARAS PARA CHUVEIRO; VARAS PARA CORTINAS DE CHUVEIRO; VARÕES NÃO METÁLICOS; VARÕES PARA CORTINADOS; VARÕES PARA PASSADEIRAS DE ESCADA; VENTOSAS DE PLÁSTICO [SEM FINS MEDICINAIS]; VIDRO PARA UTILIZAÇÃO EM MOLDURAS DE QUADROS DE ARTE; VIDRO PRATEADO [ESPELHOS]; VIVEIROS DE CRIAÇÃO

25 ALBAS; ALÇAS PARA SOUTIENS; ALPERCATAS; ANÁGAS [SAIAS INTERIORES]; ANTIDERRAPANTES PARA CALÇADO; AQUECEDORES DE JOELHOS [VESTUÁRIO]; AQUECEDORES DE ORELHAS [VESTUÁRIO]; ARMAÇÕES DE CHAPÉUS; AROS PARA USAR NA CABEÇA [VESTUÁRIO]; ARTIGOS DE VESTUÁRIO, CALÇADO E CHAPELARIA PARA BÉBÉS E RECÉM-NASCIDOS; ARTIGOS DE VESTUÁRIO EM PELE; ARTIGOS DE VESTUÁRIO PARA BÉBÉS E RECÉM-NASCIDOS; AVENTAIS; AVENTAIS DE PAPEL; AVENTAIS DE PLÁSTICO; BABETES DE PANO PARA ADULTOS; BABETES DE PLÁSTICO PARA BÉBÉS; BABETES DE TECIDO PARA PESSOAS DE TERCEIRA

IDADE OU PARA PESSOAS COM DEFICIÊNCIAS FÍSICAS OU MENTAIS; BABETES PARA CRIANÇAS; BABETES, SEM SER EM PAPEL; BABETES SEM SER EM PAPEL NEM TECIDO; BANDANAS [LENÇOS PARA PESCOÇO]; BANDAS ABDOMINAIS PARA GRÁVIDAS [VESTUÁRIO]; BATA DE CABELEIREIRO; BATAS DE BARBEIRO; BATAS DE ENFERMARIA; BERMUDAS DE GOLF; BIQUEIRAS DE REFORÇO PARA CALÇADO; BIQUEIRAS [PARTES DE CALÇADO]; BOÁS [GOLAS]; BODIES PARA BÉBÉS; BODIES [VESTUÁRIO]; BODY [ROUPA INTERIOR]; BÓINAS; BÓINAS; BOLSAS DE CINTURA PORTA-MOEDAS [VESTUÁRIO]; BOLSOS PARA VESTUÁRIO; BONÉS; BONÉS E CHAPÉUS DE DESPORTO; BORZEGUINS; BOTAS; BOTAS DE DESPORTO; BOTAS DE ESQUI; BOTAS DE PÊLO; BOTAS DE PLÁSTICO PARA PESCA; BOTAS DE TRABALHO; BOTAS E SAPATOS; BOTAS IMPERMEÁVEIS PARA PESCA; BOTINAS; CACHECÓIS; CALÇADO; CALÇADO DE BAILE; CALÇADO DE DANÇA; CALÇADO DE DESPORTO EXCETO BOTAS DE EQUITACÃO; CALÇADO DE FUTEBOL; CALÇADO DE GINÁSIO; CALÇADO DE GINÁSTICA; CALÇADO DE MONTANHA; CALÇADO DE PRAIA; CALÇADO DE SAPATEADO; CALÇADO DE TRABALHO; CALÇADO DE YOGA; CALÇADO E CHAPELARIA PARA HOMEM, MULHER E CRIANÇA; CALÇADO, EXCETO CALÇADO DESPORTIVO; CALÇADO PARA BÉBÉS; CALÇADO PARA SNOWBOARD; CALCANHEIRAS; CALCANHEIRAS PARA MEIAS; CALÇAS; CALÇAS ACOLCHOADAS PARA DESPORTO; CALÇAS, CAMISAS E SAIAS DE GOLF; CALÇAS CAMUFLADAS; CALÇAS CAPRI; CALÇAS CARGO; CALÇAS CORTA-VENTO; CALÇAS DE CAÇA; CALÇAS DE DESPORTO ANTI-TRANSPIRAÇÃO; CALÇAS DE ENFERMARIA; CALÇAS DE GAÚCHO; CALÇAS DE SNOWBOARD; CALÇAS DE YOGA; CALÇAS DENIMS; CALÇAS ELÁSTICAS; CALÇAS EM MATERIAL PLÁSTICO; CALÇAS JUSTAS COM TIRAS; CALÇAS "KHAKIS"; CALÇAS PARA BEBÉS [VESTUÁRIO]; CALÇAS PARA ESTAR EM CASA; CALÇAS PARA NEVE; CALÇAS TIPO DICKIES; CALCINHAS; CALÇÕES ACOLCHOADAS PARA DESPORTO; CALÇÕES COM PROTEÇÕES LATERAIS; CALÇÕES DE BANHO; CALÇÕES DE BOXE; CALÇÕES INTERIORES TÉRMICOS; CALÇÕES JUSTOS COM TIRAS; CALÇÕES PELO JOELHO; CAMISAS; CAMISAS ACOLCHOADAS PARA DESPORTO; CAMISAS CAMUFLADAS; CAMISAS CORTA-VENTO; CAMISAS DE CAÇA; CAMISAS DE DESPORTO ANTI-TRANSPIRAÇÃO; CAMISAS DE GOLA ALTA DE IMITAÇÃO; CAMISAS DE MANGA CURTA; CAMISAS DE MANGAS COMPRIDAS; CAMISAS DE PESCA; CAMISAS DE YOGA; CAMISAS HAVAIANAS; CAMISAS HAVAIANAS ABOTOADAS À FRENTE; CAMISAS INFORMAIS DE MANGA CURTA; CAMISAS JUSTAS; CAMISAS PARA CRIANÇAS, BÉBÉS E RECÉM-NASCIDOS; CAMISETAS; CAMISOLAS; CAMISOLAS DE GOLA ALTA; CAMISOLAS DE GOLA ALTA DE IMITAÇÃO; CAMISOLAS INTERIORES TÉRMICAS; CANOS DE BOTAS; CAPAS CURTAS; CAPAS DE PELE; CAPAS PARA USO EM SALÕES DE BELEZA E BARBEARIAS; CAPOTES [CASACOS]; CAPUZES; CASACOS; CASACOS ACOLCHOADOS; CASACOS AVIADOR; CASACOS CAMUFLADOS; CASACOS DE CAÇA; CASACOS DE FORRO POLAR; CASACOS DE SNOWBOARD; CASACOS DE UNIFORME; CASACOS DESPORTIVOS; CASACOS REFLETORES FLUORESCENTES; CASACOS REVERSÍVEL; CASULAS; CEROUHAS; CHAPELARIA; CHAPELARIA TÉRMICA; CHAPÉU DE TECIDO; CHAPÉUS; CHAPÉUS DE CERIMÓNIA; CHAPÉUS DE COZINHEIRO; CHAPÉUS DE PAPEL [VESTUÁRIO]; CHAPÉUS E BONÉS; CHAPÉUS PARA CRIANÇAS, BÉBÉS E RECÉM-NASCIDOS; CHAPÉUS-ALTOS; CHINELOS DE BANHO; CINTAS ADELGANÇANTES;

CINTAS ELÁSTICAS [ROUPA INTERIOR]; CINTOS FEITOS DE TECIDO [VESTUÁRIO]; CINTOS [VESTUÁRIO]; COBERTURAS PARA OS PÉS, NÃO AQUECIDAS ELETRICAMENTE; COLARES PARA INVERNO; COLARINHOS; COLARINHOS POSTIÇOS; COLETES; COLETES ACOLCHOADOS; COLETES CAMUFLADOS; COLETES DE CAÇA; COLETES DE FUTEBOL; COLETES DE FUTEBOL AMERICANO; COLETES DE PESCA; COLETES PARA DESPORTO; COLETES REFLETORES FLUORESCENTES; COLLANTS; COLLANTS DE LÃ; COLLANTS OU COULÃS; COMBINADOS [ROUPA INTERIOR]; COMBINADOS [VESTUÁRIO]; CONJUNTOS CURTOS [VESTUÁRIO]; CONJUNTOS DE PATINAGEM; CORPETES; CORPETES INTERIORES; CUECAS; CUECAS DE APRENDIZAGEM, TÊXTEIS, NÃO DESCARTÁVEIS; CUECAS DE HOMEM; CUEIROS; CUEIROS PARA BEBÊS; ECHARPES; ECHARPES DE HOMEM; ENCAIXES DE CAMISA; ENXOVAIS DE CRIANÇA [VESTUÁRIO]; ESCAPULÁRIOS [VESTUÁRIO]; ESPARTILHOS; ESTOLAS EM PELE; ESTRUTURAS DE MADEIRA PARA SANDÁLIAS JAPONESAS; FACTO DE CASACO E CALÇAS COMPRIDAS [FATO ZOOT]; FACTOS DE VOO; FACTOS PARA A CHUVA; FATOS; FATOS COM COLETE; FATOS CORTA-VENTO; FATOS DE BANHO; FATOS DE BANHO ESTILO SURFISTA; FATOS DE CARNAVAL; FATOS DE CARNAVAL PARA CRIANÇAS; FATOS DE CORPO INTEIRO; FATOS DE MARINHEIRO; FATOS DE MOTA PARA A CHUVA; FATOS IMPERMEÁVEIS; FATOS NÁUTICOS PARA O SOL; FATOS PARA ESQUI NÁUTICO; FATOS PARA INTEMPÉRIES; FATOS-MACACO; FERRAGENS PARA CALÇADO; FITAS PARA A CABEÇA [VESTUÁRIO]; FORROS PARA CASACOS; FORROS PRÉ-FEITOS [PARTES DE VESTUÁRIO]; GABARDINES; GALOCHAS; GÁSPEAS PARA CALÇADO; GORRO; GORROS, CALÇAS E BONÉS; GORROS DE BEBÊ; GRAVATAS; GRAVATAS ESTILO COWBOY; IMPERMEÁVEIS; JAQUETAS; JAQUETAS DE MALHA; JARDINEIRAS; JARDINEIRAS PARA CAÇA; JARRETEIRAS; JÉRSEI DE VOLEIBOL; JÉRSEI [VESTUÁRIO]; KIT DE VESTUÁRIO DE VIAGEM CONTENDO CASACOS REVERSÍVEIS, CALÇAS, SAIAS, TOPS E UM CINTO OU LENÇO; LEGGINGS [CALÇAS]; LEGGINGS [PERNEIRAS]; LENÇOS DE BOLSO; LIBRÉS; LIGAS DE MEIAS; LUVAS CAMUFLADAS; LUVAS DE CICLISTA; LUVAS DE ESQUI; LUVAS DE INVERNO; LUVAS DE LÃ; LUVAS DE SNOWBOARD; LUVAS ISOTÉRMICAS; LUVAS [VESTUÁRIO]; MACACÃO; MACACÃO DE ENFERMARIA; MACACÕES CURTOS; MAILLOTS DE CICLISTA; MAILLOTS [FATOS DE GINÁSTICA]; MAILLOTS [LINGERIE]; MAILLOTS PROTECTORES PARA DESPORTOS NÁUTICOS; MANGUITOS [VESTUÁRIO]; MANÍPULOS [ESTOLAS]; MANTAS [VESTUÁRIO]; MANTILHAS; MÁSCARAS PARA DORMIR; MEIAS; MEIAS DE DESPORTO; MEIAS DE HOMEM PARA FATO; MEIAS DE MALHA; MEIAS IMPERMEÁVEIS; MEIAS SUDORÍFUGAS; MEIAS TÉRMICAS; MINISAIAS; MITENES; MITENES DE SNOWBOARD; MITRAS [CHAPELARIA]; PALAS DE BONÉ; PALMILHAS; PALMILHAS PARA FINS NÃO ORTOPÉDICOS; PANTUFAS; PANTUFAS DE ESPUMA PARA PEDICURA; PANTUFAS DESCARTÁVEIS; PANTUFAS PARA PEDICURA; PARAMENTOS [VESTUÁRIO]; PARKAS; PARTES DE BAIXO DE PIJAMA; PARTES DE BAIXO PARA BEBÊS; PARTES DE BAIXO [VESTUÁRIO]; PASSA MONTANHAS; PEITILHOS DE CAMISAS; PELERINES; PELES [VESTUÁRIO]; PELIÇAS; PERNEIRAS [TAPA CALÇAS]; PICOS DE GOLF; PIJAMAS; PITÕES PARA CALÇADO DE DESPORTO; PITONS DE CALÇADO DE FUTEBOL; POLAINAS [GREVAS]; POLOS DE MALHA; PONCHOS; PRESILHAS PARA CALÇAS; PROTEÇÕES DE FRALDAS INFANTIS [TÊXTEIS]; PROTETORES DE COLARINHOS;

PROTETORES PARA CALÇADO; PULLOVERS; PUNHOS DE CAMISA; REFORÇOS PARA AXILAS [PARTES DE VESTUÁRIO]; REFORÇOS PARA COLLANTS [PARTES DE VESTUÁRIO]; REFORÇOS PARA FATOS DE BANHO [PARTES DE VESTUÁRIO]; REFORÇOS PARA MAILLOTS [PARTES DE VESTUÁRIO]; REFORÇOS PARA MEIAS [PARTES DE VESTUÁRIO]; REFORÇOS PARA ROUPA INTERIOR [PARTES DE VESTUÁRIO]; REFORÇOS PARA SAPATOS [PARTES DE VESTUÁRIO]; REFORÇOS [PARTE DE VESTUÁRIO]; RÉPLICAS DE T-SHIRTS, CALÇAS E MEIAS DE FUTEBOL; RÉPLICAS DE T-SHIRTS, CALÇAS E MEIAS DE FUTEBOL AMERICANO; ROUPA DE COURO OU DE IMITAÇÃO; ROUPA DE MALHA; ROUPA INTERIOR; ROUPA INTERIOR DE HOMEM; ROUPA INTERIOR PARA GRÁVIDAS; ROUPA INTERIOR SUDORÍFUGA; ROUPAS EXTERIORES; ROUPÕES; ROUPÕES DE BANHO; SACO DE BEBÊS [VESTUÁRIO]; SACOS ESPECIALMENTE ADAPTADOS PARA BOTAS DE CAÇA; SACOS ESPECIALMENTE ADAPTADOS PARA BOTAS DE SKI; SAIAS; SAIAS DE GOLF; SALTOS E CONTRAFORTES PARA BOTAS E SAPATOS; SANDÁLIAS; SANDÁLIAS DE BANHO; SANDÁLIAS PARA PEDICURA; SAPATOS; SAPATOS DE BALLET; SAPATOS DE CONDUÇÃO; SAPATOS DE DESPORTO; SAPATOS DE PAPEL UTILIZADOS PARA PASSAR NOS DETECTORES DE METAIS PARA MANTER PÉS E MEIAS LIMPAS; SAPATOS E BOTAS [EXCETO PARTES DE SAPATOS E BOTAS, COMO TACÕES DE SAPATO, PINES DE SAPATO, CALÇADEIRAS PARA SAPATOS E BOTAS, TACHAS E PROTEÇÕES DE METAL PARA SAPATOS]; SARIS; SARONGS; SHORTS DE RAPAZ [ROUPA INTERIOR]; SKORTS [CALÇÃO - SAIA]; SOBRETUDO; SOBRETUDOS [VESTUÁRIO]; SOLAS DE BORRACHA; SOLAS INTERIORES; SOLAS PARA CALÇADO; SOLIDÉUS; SOTAINAS; SOUTIENS; SOUTIENS ADESIVOS; SOUTIENS DESPORTIVOS; SOUTIENS DESPORTIVOS ANTITRANSPIRANTES; SOUTIENS PARA JOVENS; SOVASCOS PARA VESTUÁRIO; SUPORTES DE MADEIRA PARA SANDÁLIAS JAPONESAS; SUSPENSÓRIOS; SUSPENSÓRIOS PARA MEIAS; SWEAT SHIRT DE DECOTE REDONDO; «SWEAT SHIRTS»; TACÕES [CALÇADO DE SALTO SALTO]; TAMANCOS; TANGAS; TAPA-ORELHAS [VESTUÁRIO]; TIRAS PARA SAPATOS; TIRAS SEPARADORAS DE DEDOS PARA SANDÁLIAS JAPONESAS [ZORI]; TOGAS; TOGAS [VESTUÁRIO TRADICIONAL]; TOPS CURTOS; TOPS DE GOLA ALTA DE IMITAÇÃO; TOPS PARA BEBÊS; TOPS SEM ALÇAS; TOPS [VESTUÁRIO]; TOUCAS; TOUCAS DE BANHO; TOUCAS DE DUCHE; TRAJES FOLCLÓRICOS [VESTUÁRIO]; T-SHIRTS; TURBANTES; UNIFORMES; UNIFORMES PARA DESPORTOS DE COMBATE; VESTIDO TRAVADO; VESTIDOS; VESTIDOS DE BAILE; VESTIDOS DE GRÁVIDA; VESTIDOS DE PRAIA; VESTIDOS HAVAIANOS; VESTIDOS TIPO "JUMPER"; VESTUÁRIO; VESTUÁRIO CONFECCIONADO; VESTUÁRIO DE BASEBOL; VESTUÁRIO DE CERIMÓNIA; VESTUÁRIO DE CICLISTA; VESTUÁRIO DE DANÇA; VESTUÁRIO DE DORMIR PARA GRÁVIDAS; VESTUÁRIO DE GINÁSTICA; VESTUÁRIO DE LÃ; VESTUÁRIO DE MULHER; VESTUÁRIO DE PATINAGEM ARTÍSTICA; VESTUÁRIO DE PRAIA; VESTUÁRIO DE SEDA; VESTUÁRIO DE TRABALHO; VESTUÁRIO DE TRIATLO; VESTUÁRIO EM CAXEMIRA; VESTUÁRIO EM COURO; VESTUÁRIO EM IMITAÇÃO DE COURO; VESTUÁRIO EM PAPEL; VESTUÁRIO EXTERIOR EXCETO DE ESTILO JAPONÊS; VESTUÁRIO EXTERIOR RESISTENTE A INTEMPÉRIES; VESTUÁRIO IMPERMEÁVEL; VESTUÁRIO PARA CORTAR O VENTO; VESTUÁRIO PARA AUTOMOBILISTAS; VESTUÁRIO PARA CORISTAS; VESTUÁRIO PARA MULHERES, HOMENS E CRIANÇAS; VESTUÁRIO PARA



RAPARIGAS; VESTUÁRIO PARA SURF; VESTUÁRIO, SEM SER DE PROTEÇÃO, COM ELEMENTOS OU MATERIAL REFLECTOR OU FLUORESCENTE; VESTUÁRIO TRADICIONAL JAPONÊS; VÉUS; VIRAS DE CALÇADO; XAILES

(591) LACRE, CEREJA, ENCARNADO.

(540)



(531) 24.3.7 ; 26.1.22

(210) **503167** MNA

(220) 2012.08.13

(300)

(730) **PT TITO JOSÉ DIAS ENCARNÇÃO**  
PRAÇA N. S. DA CONCEIÇÃO, LOTE 6, 1º  
DTO.  
PT 5000-436 VILA REAL

(511) 41 CONSULTORIA EM FORMAÇÃO E FORMAÇÃO  
COMPLEMENTAR; CONSULTORIA EM MATÉRIA DE  
FORMAÇÃO, FORMAÇÃO CONTÍNUA E EDUCAÇÃO;  
FORMAÇÃO CONTÍNUA; DISPONIBILIZAÇÃO DE  
FORMAÇÃO ON-LINE.

(591)

(540)

**VISION SKILLS**

(210) **503168** MNA

(220) 2012.08.13

(300)

(730) **PT ANA PAULA MARQUES INGLÊS**  
AVENIDA SÉRGIO VIEIRA DE MELLO,  
LOTE 19.1, BLOCO B2, 9ºA  
PT 1750-341 LISBOA

(511) 03 GÉIS DE BANHO, CREMES E ÓLEOS; GÉIS PARA  
BANHOS E DUCHES, SEM SER PARA FINS MÉDICOS;  
ÓLEOS DE BANHO E SAIS DE BANHO [NÃO PARA  
USO MEDICINAL]; PREPARAÇÕES PARA BANHO;  
PREPARAÇÕES PARA BANHO E DUCHE;  
PRODUTOS DE BANHO DESTINADOS A USO  
DESODORIZANTE E A HIGIENE PESSOAL; SAIS DE  
BANHO COSMÉTICOS; SAIS PARA O BANHO, SEM  
SER PARA USO MEDICINAL; SABONETES;  
CHAMPÔ; ÁGUAS PERFUMADAS.  
04 VELAS, CANDEIAS, CÍRIOS [ILUMINAÇÃO]; VELAS  
PERFUMADAS; LAMPARINAS [VELAS]

(591)

(540)



(531) 27.5.24

(210) **503169**

MNA

(220) 2012.08.13

(300)

(730) **PT PEDROSA & GOUVEIA, LDA.**

RUA DOS EMIGRANTES, Nº 2

PT 3400-663 SÃO GIÃO

(511) 43 GELATARIAS; CAFÉS.

(591)

(540)



(531) 24.17.4 ; 26.1.5 ; 27.5.6

(210) **503170**

MNA

(220) 2012.08.13

(300)

(730) **PT LINO ROCHA VINHAS**

RUA CENTRAL, Nº 764

PT 4425-321 MAIA

(511) 10 APARELHOS E INSTRUMENTOS DENTÁRIOS.

35 ACTIVIDADES PROMOCIONAIS E DE MARKETING  
RELACIONADAS COM GESTÃO E ADMINISTRAÇÃO  
DE NEGÓCIOS COMERCIAIS; ALUGUER DE ESPAÇO  
PUBLICITÁRIO NA INTERNET PARA OFERTAS DE  
EMPREGO; ALUGUER DE ESPAÇOS PUBLICITÁRIOS  
ON-LINE; ALUGUER DE ESPAÇOS PUBLICITÁRIOS;  
CORREIO PUBLICITÁRIO; DISTRIBUIÇÃO ON-LINE  
DE MATERIAL PUBLICITÁRIO PARA TERCEIROS;  
ESTUDO DE MERCADOS; FORNECIMENTO DE  
ANÚNCIOS CLASSIFICADOS ATRAVÉS DE UM  
DIRETÓRIO ON-LINE; FORNECIMENTO DE  
INFORMAÇÃO COMERCIAL ATRAVÉS DE  
COMPUTADOR; FORNECIMENTO DE INFORMAÇÃO  
DE CONTATOS EMPRESARIAIS E COMERCIAIS  
ATRAVÉS DA INTERNET; GESTÃO DE FICHEIROS  
INFORMÁTICOS; MARKETING; PRODUÇÃO DE  
FILMES PUBLICITÁRIOS; PUBLICIDADE;  
SERVIÇOS DE MERCHANDISING; SERVIÇOS DE  
OUTSOURCING [ASSISTÊNCIA EM NEGÓCIOS  
COMERCIAIS]; SERVIÇOS DE PAGINAÇÃO  
[LAYOUT] PARA FINS PUBLICITÁRIOS; SERVIÇOS

DE PESQUISA RELACIONADOS COM PUBLICIDADE E MARKETING.

- 42 ACTUALIZAÇÃO DE PÁGINAS DA INTERNET; ACTUALIZAÇÃO DE SÍTIOS WEB; ACTUALIZAÇÃO DE SOFTWARE DE BASES DE DADOS; ADMINISTRAÇÃO DE SERVIDORES; ACONSELHAMENTO TÉCNICO RELATIVO A MEDIDAS DE POUPANÇA ENERGÉTICA; PROGRAMAÇÃO DE PÁGINAS WEB.

(591)

(540)

**MED+**

(210) **503171**

**MNA**

(220) 2012.08.13

(300)

(730) **PT PEDRO MIGUEL MENDES MOREIRA**

RUA DAS FLORES, Nº 63  
VILA NOVA DE FAMALICÃO  
PT 4770-332 LANDIM

(511) 20 RECIPIENTES PARA EMBALAGEM, EM MATÉRIAS PLÁSTICAS

(591)

(540)



(531) 26.1.10 ; 26.3.2

(210) **503173**

**MNA**

(220) 2012.08.14

(300)

(730) **PT CATARINA SÉNICA ABREU**

AVENIDA RAINHA D. AMÉLIA, Nº 28, 1º  
DTO  
PT 1600-679 LISBOA

(511) 41 EDUCAÇÃO E ENSINO

(591)

(540)

**MOCHO EXPLICAÇÕES**

(210) **503178**

**MNA**

(220) 2012.08.14

(300)

(730) **PT NUMATI, UNIPessoal LDA.**

RUA DE VERMOIN, Nº 457  
4560-124 PENAFIEL  
PT

(511) 30 ADITIVOS DE GLÚTEN PARA FINS CULINÁRIOS; ALIMENTOS À BASE DE FARINHA [FARINÁCEOS];

AROMAS PARA BEBIDAS, SEM SER ÓLEOS ESSENCIAIS; AROMAS PARA BOLOS, SEM SER ÓLEOS ESSENCIAIS; AROMAS, SEM SER ÓLEOS ESSENCIAIS; AVEIA DESCASCADA; AVEIA MOÍDA; BARRAS DE CEREAIS COM ALTO TEOR DE PROTEÍNA; BEBIDA À BASE DE CHÁ; BEBIDAS À BASE DE CACAU; BEBIDAS À BASE DE CAFÉ; BEBIDAS À BASE DE CHOCOLATE; BEBIDAS DE CACAU COM LEITE; BEBIDAS DE CAFÉ COM LEITE; BEBIDAS DE CHOCOLATE COM LEITE; BICARBONATO DE SODA PARA A COZINHA; BISCOITOS AMANTEIGADOS [PETITS-BEURRE]; BISCOITOS [BOLINHOS]; BISCOITOS DE MALTE; BOLACHAS; BOLACHAS DE ÁGUA E SAL; BOLOS; BOLOS DE ARROZ; BOMBONS [DOÇARIA]; BRIOCHES; CACAU; CAFÉ; CAFÉ VERDE; CANELA [CONDIMENTO]; CANJICA [SÊMOLA DE MILHO]; CAMELOS [DOÇARIA]; CEVADA DESCASCADA; CEVADA MOÍDA; CHÁ; CHICÓRIA; CHOCOLATE; CHOW-CHOW [CONDIMENTOS]; CHUTNEYS [CONDIMENTOS]; COBERTURAS DE AÇUCAR PARA PRESUNTOS; COBERTURAS PARA BOLOS; CONDIMENTOS; CONFEITARIA; CONFEITARIA À BASE DE AMÊNDOA; CONFEITARIA À BASE DE AMENDOIM; COULIS DE FRUTAS [MOLHOS]; CREME DE TÁRTARO PARA FINS CULINÁRIOS; CREME DE TÁRTARO PARA FINS DE COZINHA; CREME INGLÊS; DOCES [CONFEITARIA] PARA DECORAÇÃO DE ÁRVORES DE NATAL; EDULCORANTES NATURAIS; ERVAS AROMÁTICAS EM CONSERVA [TEMPEROS]; ERVAS [CONDIMENTOS]; ESPECIARIAS; ESSÊNCIAS PARA ALIMENTOS, EXCETO ESSÊNCIAS ETÉREAS E ÓLEOS ESSENCIAIS; EXTRATO DE MALTE PARA A ALIMENTAÇÃO; FARINHA; FARINHA DE AVEIA; FARINHA DE BATATA PARA A ALIMENTAÇÃO; FARINHA DE CEVADA; FARINHA DE FAVAS [FARINHA DE FEIJÃO]; FARINHA DE MILHO; FARINHA DE MOSTARDA; FARINHA DE SOJA; FARINHA DE TAPIOCA PARA A ALIMENTAÇÃO; FARINHA DE TRIGO; FERMENTO; FERMENTO EM PÓ; FERMENTOS PARA MASSAS; FLOCOS DE AVEIA; FLOCOS DE CEREAIS SECOS; FLOCOS DE MILHO; FONDANTS [CONFEITARIA]; GELADOS ALIMENTARES; GELADOS [SORVETES]; GELEIA REAL; GELEIAS DE FRUTOS [CONFEITARIA]; GELO, NATURAL OU ARTIFICIAL; GELO PARA REFRESCAR; GENGIBRE [CONDIMENTO]; GÉRMEN DE TRIGO PARA CONSUMO HUMANO; GLUCOSE PARA A COZINHA; GLUTEN PREPARADO COMO ALIMENTO; GOMAS DE MASCAR [PASTILHAS]; HALVAS; HAMBURGUERES DE QUEIJO CHEESEBURGERS [SANDUÍCHES]; HOMINY [PAPA DE FARINHA DE MILHO]; ICED TEA [CHÁ GELADO]; INFUSÕES, NÃO MEDICINAIS; IOGURTE GELADO [GELADOS ALIMENTARES]; KETCHUP [MOLHO]; LEVEDURA; LINHAÇA PARA CONSUMO HUMANO; MAÇAPÃO; MACARONS [BOLINHOS DE MASSAPÃO]; MACARRÃO; MAIONESE; MALTE PARA CONSUMO HUMANO; MALTOSE; MARINADAS; MASSA PARA BOLOS [PASTELARIA]; MASSAS ALIMENTARES; MATÉRIAS ENGROSSANTES PARA A CULINÁRIA; MATÉRIAS LIGANTES PARA GELADOS; MATÉRIAS LIGANTES PARA SALSICHAS; MEL; MELAÇO; MENTA PARA CONFEITARIA [HORTELÂ PARA CONFEITARIA]; MILHO MOÍDO; MILHO TORRADO [MILHO TOSTADO]; MISTURAS INSTANTÂNEAS PARA PRODUTOS DE CONFEITARIA; MOLHO DE SOJA; MOLHO DE TEMPERO [CONDIMENTO]; MOLHO DE TOMATE; MOLHOS [CONDIMENTOS]; MOLHOS PARA SALADAS; MOSTARDA; MOUSSES DE CHOCOLATE; MOUSSES DE SOBREMESA [CONFEITARIA]; MUESLI; NOZ MOSCADA; PÂEZINHOS; PANQUECAS [CREPES]; PÃO; PÃO AZIMO [ASMO]; PÃO DE ESPECIARIAS [PÃO DE GENGIBRE]; PÃO RALADO; PAPAS DE FARINHA À BASE DE LEITE, PARA A ALIMENTAÇÃO; PASTA

DE AMÊNDOA; PASTA DE SOJA [CONDIMENTOS]; PASTÉIS; PASTILHAS [CONFEITARIA]; PAUS DE ALÇAÇUZ [CONFEITARIA]; PESTO [MOLHOS]; PETITS FOUR [PASTELARIA]; PIMENTA; PIMENTA DA JAMAICA; PIMENTÃO [TEMPEROS]; PIPOCAS; PIZZAS; PÓ PARA BOLOS [PASTELARIA]; PÓS PARA GELADOS; PRALINÉS [BOMBONS]; PREPARAÇÕES À BASE DE CEREAIS; PREPARAÇÕES AROMÁTICAS PARA A ALIMENTAÇÃO; PREPARAÇÕES PARA ENDURECER NATA BATIDA; PREPARAÇÕES VEGETAIS PARA SUBSTITUTOS DO CAFÉ; PRODUTOS DE CACAU; PRODUTOS DE MOAGEM; PRODUTOS DE PASTELARIA; PRODUTOS DE USO DOMÉSTICO PARA TORNAR A CARNE TENRA; PRÓPOLIS; PUDINS; QUICHES; RAVIOLI; REBUÇADOS DE MENTA; REFEIÇÕES PREPARADAS À BASE DE MASSAS [NOODLES]; SAGÚ; SAL DE AIPO; SAL DE COZINHA; SAL PARA CONSERVAR ALIMENTOS; SANDWICHES; SÊMOLA; SÊMOLA PARA ALIMENTAÇÃO HUMANA; SNACKS À BASE DE ARROZ; SNACKS À BASE DE CEREAIS; SORVETES [GELADOS]; SUCEDÂNEOS DO CAFÉ; SUCOS DE CARNE; SUSHI; TABOULÉ [TABULÉ]; TACOS [ALIMENTAÇÃO]; TALHARIM [MASSAS COM OVOS]; TAPIOCA; TARTES; TARTES DE CARNE [EMPADAS DE CARNE]; TARTES [EMPADAS]; TEMPEROS; TORTAS DA PRIMAVERA; TORTILHAS; TOSTAS; VANILINA [SUCEDÂNEO DA BAUNILHA]; VINAGRE DE CERVEJA; VINAGRES; WAFFLES [GAUFRES]; XAROPE DE MELAÇO.

- 33 ABSINTO; ÁGUA-PÉ; AGUARDENES DE CIDRA PROTEGIDAS PELA DENOMINAÇÃO DE ORIGEM CALVADOS ; AGUARDENTE; AGUARDENTE DE PÊRA; AGUARDENTES CHINESAS À BASE DE SORGO; AGUARDENTES DE VINHO, PROTEGIDAS PELA DENOMINAÇÃO DE ORIGEM ARMAGNAC ; AGUARDENTES DE VINHO PROTEGIDAS PELA DENOMINAÇÃO DE ORIGEM CHAMPAGNE ; AGUARDENTES DE VINHO PROTEGIDAS PELA DENOMINAÇÃO DE ORIGEM COGNAC ; AGUARDENTES PROTEGIDAS PELA DENOMINAÇÃO DE ORIGEM MEZCAL ; AGUARDENTES PROTEGIDAS PELA DENOMINAÇÃO DE ORIGEM TEQUILLA ; AGUARDENTES PROTEGIDOS PELA DENOMINAÇÃO DE ORIGEM TEQUILLA COM ADIÇÃO DE VITAMINAS; ÁLCOOL DE ARROZ; AMARGOS [LICORES]; AMONTILLADO; ANIS; ANISETE; APERITIVOS À BASE DE BEBIDAS ALCOÓLICAS; AQUAVIT; ARACA; BEBIDAS À BASE DE RUM; BEBIDAS À BASE DE VINHO; BEBIDAS ALCOÓLICAS COM MALTE, EXCETO CERVEJAS; BEBIDAS ALCOÓLICAS CONTENDO FRUTAS; BEBIDAS ALCOÓLICAS EXCETO CERVEJA; BEBIDAS ALCOÓLICAS PRÉ-MISTURADAS, OUTRAS QUE NÃO À BASE DE CERVEJA; BEBIDAS APERITIVAS; BEBIDAS DE BAIXO TEOR DE ÁLCOOL, EXCETO CERVEJAS, CONTENDO NÃO MAIS QUE 1,2% DE VOLUME DE ÁLCOOL; BEBIDAS DE MALTE AROMATIZADAS EXCETO CERVEJAS; BEBIDAS DESTILADAS; BEBIDAS ESPIRITUOSAS; BOURBON; BRANDY DE CEREJA; BRANDY PARA A COZINHA; CIDRA; CIDRA FORTE; COCKTAILS; COCKTAILS DE FRUTAS COM ALCOÓL; CURAÇAU; DIGESTIVOS [LICORES E VINHOS]; ESSÊNCIAS ALCOÓLICAS; EXTRATOS ALCOÓLICOS; EXTRATOS DE FRUTA COM ÁLCOOL; GEMADA COM ÁLCOOL; GIN; GRAPA; HIDROMEL; KIRSCH; LICOR DE MENTA; LICOR JAPONÊS AROMATIZADO COM EXTRATOS DE AMEIXA JAPONESA; LICOR JAPONÊS COM EXTRATOS DE SERPENTE MAMUSHI; LICOR JAPONÊS AROMATIZADO COM EXTRATOS DE AGULHAS DE PINHO; LICORES; LICORES DE CREME; LICORES JAPONESES COM EXTRATOS DE ALGAS; MISTURAS DE COCKTAILS COM ALCOÓL; OUZO; POMMEAU; RUM; RUM COM ADIÇÃO DE

VITAMINAS; RUM DE SUMO DE CANA DE AÇÚCAR; SAKÉ; SAMBUCA; SCHNAPPS; VINHOS; VINHOS DE FRUTAS; VINHOS DE UVAS DOCES JAPONESAS CONTENDO EXTRATOS DE GINSENG E CASCA DE QUINA; VODKA; WHISKY.

(591)

(540)

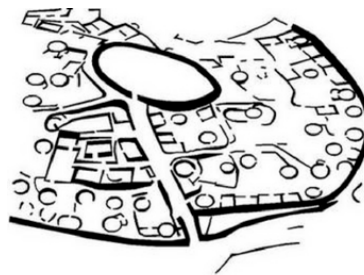

## SABORES DO MOZINHO

(531) 1.17.14 ; 26.5.9

(210) **503179****MNA**

(220) 2012.08.14

(300)

(730) **PT ANTÓNIO LUÍS LOPES MIRA**

ESTRADA DA BOUTACA, Nº 37, CASAL DA AMIEIRA  
PT 2440-011 BATALHA

(511) 29 AZEITE; LEITE.

32 ÁGUAS [BEBIDAS]; ÁGUAS DE MESA; BEBIDAS DE FRUTAS, NÃO ALCOÓLICAS; SUMOS DE FRUTAS [SUMOS DE FRUTOS].

33 VINHOS; BEBIDAS À BASE DE VINHO.

(591)

(540)

## BONATURA

(210) **503180****MNA**

(220) 2012.08.14

(300)

(730) **PT QUINTA DO DÃO BELLA ENCOSTA - SOCIEDADE VITÍCOLA, LDA.**

QUINTA DO SEMINÁRIO  
CASAS DO CAMPO  
PT 3045-161 COIMBRA

(511) 29 AZEITE; AZEITONAS EM CONSERVA; CARNE; DOCES [GELÉIAS]; FRUTA EM CONSERVA; FRUTOS CONGELADOS; FRUTOS CRISTALIZADOS; FRUTOS ENLATADOS; GELEIAS COMESTÍVEIS; GELEIAS DE FRUTA; LEGUMES EM CONSERVA; LEGUMES ENLATADOS; LEGUMES SECOS; MARMELADA; ÓLEOS COMESTÍVEIS; PASSAS [UVAS]; PRESUNTO [FIAMBRE]; PRODUTOS DE CHARCUTARIA; QUEIJO; SEMENTES PROCESSADAS.

- 33 AGUARDENTE; APERITIVOS À BASE DE BEBIDAS ALCOÓLICAS; BEBIDAS À BASE DE VINHO; BEBIDAS ALCOÓLICAS CONTENDO FRUTAS; BEBIDAS APERITIVAS; BEBIDAS DESTILADAS; BEBIDAS ESPIRITUOSAS; COCKTAILS; DIGESTIVOS [LICORES E VINHOS]; LICORES; RUM; VINHOS.

(591)

(540)

## QUINTA DE BELLA

(210) **503181** MNA

(220) 2012.08.14

(300)

- (730) PT **QUINTA DO DÃO BELLA ENCOSTA - SOCIEDADE VITÍCOLA, LDA.**  
QUINTA DO SEMINÁRIO  
CASAS DO CAMPO  
PT 3045-161 COIMBRA

- (511) 29 AZEITE; AZEITONAS EM CONSERVA; CALDOS; CARNE; DOCES [GELÉIAS]; FRUTA EM CONSERVA; FRUTOS CONGELADOS; FRUTOS CRISTALIZADOS; FRUTOS ENLATADOS; GELATINA; GELEIAS COMESTÍVEIS; LEGUMES EM CONSERVA; LEGUMES ENLATADOS; MARMELADA; ÓLEOS COMESTÍVEIS; PASSAS [UVAS]; PRESUNTO [FIAMBRE]; PRODUTOS DE CHARCUTARIA; QUEIJO; SEMENTES PROCESSADAS.

- 33 AGUARDENTE; APERITIVOS À BASE DE BEBIDAS ALCOÓLICAS; BEBIDAS À BASE DE VINHO; BEBIDAS ALCOÓLICAS CONTENDO FRUTAS; BEBIDAS APERITIVAS; BEBIDAS DESTILADAS; BEBIDAS ESPIRITUOSAS; COCKTAILS; DIGESTIVOS [LICORES E VINHOS]; LICORES; RUM; VINHOS.

(591)

(540)

## DOM BELLA

(210) **503182** MNA

(220) 2012.08.14

(300)

- (730) PT **ICAT - INSTITUTO DE CIÊNCIA APLICADA E TECNOLOGIA**  
EDIFÍCIO ICAT, CAMPUS DA FCUL,  
CAMPO GRANDE  
PT 1700 LISBOA

- (511) 35 CONSULTADORIA PARA DIREÇÃO DE NEGÓCIOS.  
41 EDUCAÇÃO, ENSINO E FORMAÇÃO.  
42 CONSULTORIA EM ANÁLISES TÉCNICAS E CIENTÍFICAS.

(591)

(540)



(531) 26.13.99

(210) **503183**

MNA

(220) 2012.08.14

(300)

- (730) PT **RUI MANUEL ALMEIDA CRUZ**  
RUA NOVA CAMPEÃ  
PT 5000-071 CAMPEÃ

- (511) 41 ACTIVIDADES CULTURAIS E DE ENTRETENIMENTO ; ALUGUER DE EQUIPAMENTO ÁUDIO; ALUGUER DE EQUIPAMENTOS, DISPOSITIVOS E CENOGRAFIA PARA TEATROS OU ESTÚDIOS DE TELEVISÃO; ALUGUER DE GRAVAÇÕES SONORAS; APRESENTAÇÃO DE ESPECTÁCULOS AO VIVO POR GRUPOS MÚSICAIS; APRESENTAÇÃO DE EVENTOS DE ENTRETENIMENTO AO VIVO; APRESENTAÇÃO E ALUGUER DE GRAVAÇÕES DE SOM E IMAGENS; CLUBES NOTURNOS; DISPONIBILIZAÇÃO DE INSTALAÇÕES RECREATIVAS; DIVERTIMENTO; EDIÇÃO ELETRÓNICA; ESPETÁCULOS DE VARIEDADES; EXIBIÇÃO DE ESPETÁCULOS AO VIVO; GRAVAÇÃO, PRODUÇÃO E DISTRIBUIÇÃO DE FILMES, GRAVAÇÕES DE VÍDEO E ÁUDIO, PROGRAMAS DE RÁDIO E DE TELEVISÃO; ORGANIZAÇÃO DE ESPECTÁCULOS DE ENTRETENIMENTO; ORGANIZAÇÃO DE ESPECTÁCULOS E CONCERTOS; ORGANIZAÇÃO DE ESPECTÁCULOS MÚSICAIS AO VIVO; ORGANIZAÇÃO DE EVENTOS CULTURAIS ; PRODUÇÃO DE ESPECTÁCULOS E PROGRAMAS DE TELEVISÃO AO VIVO; PRODUÇÃO DE MÚSICA; PRODUÇÃO DE GRAVAÇÕES SONORAS, MÚSICAIS E DE VÍDEO; PRODUÇÃO E EDIÇÃO MUSICAL; REALIZAÇÃO DE ESPECTÁCULOS AO VIVO E FESTIVAIS DE CINEMA; REPRESENTAÇÕES MÚSICAIS, EM CONCERTO E EM VÍDEO; SERVIÇOS DE DISCOTECAS; SERVIÇOS DE DISCOTECAS; SERVIÇOS DE GRAVAÇÃO MUSICAL.

(591)

(540)

## ORQUESTRA GRAFFITI

(210) **503185**

MNA

(220) 2012.08.14

(300)

- (730) PT **JOSÉ ARAÚJO REBELO, UNIPESSOAL, LDA.**  
RUA ABADÉ MONDEGO, Nº 289, PAV 09  
MATOSINHOS  
PT 4455-489 PERAFITA

- (511) 11 APARELHOS E MÁQUINAS DE REFRIGERAÇÃO.

(591) PANTONE 540C E 306C.

(540)



(531) 15.1.13 ; 29.1.4

(210) **503187** MNA  
 (220) 2012.08.15  
 (300)

(730) PT **MARTA ISABEL MARQUES HENRIQUES LAGOS**

QUINTA DO BONITO, RUA AMÁLIA  
 RODRIGUES, Nº 10  
 PT 2330-046 ENTRONCAMENTO

(511) 44 SERVIÇOS DE TERAPIA; SERVIÇOS DE TERAPIA  
 MUSICAL; TERAPIA REIKI; TERAPIA  
 AYURVÉDICA.

(591)  
 (540)



(531) 2.1.95 ; 2.3.23 ; 26.1.14

(210) **503188** MNA  
 (220) 2012.08.16  
 (300)

(730) PT **CANDAL PARQUE - SOCIEDADE IMOBILIÁRIA, S.A.**

RUA 28 DE JANEIRO, Nº 350  
 PT 4400-335 VILA NOVA DE GAIA

(511) 36 ADMINISTRAÇÃO DE IMÓVEIS; ARRENDAMENTO  
 DE BENS IMOBILIÁRIOS; GESTÃO DE IMÓVEIS;  
 SERVIÇOS DE GESTÃO IMOBILIÁRIA  
 RELACIONADOS COM COMPLEXOS IMOBILIÁRIOS;  
 SERVIÇOS IMOBILIÁRIOS RELACIONADOS COM A  
 GESTÃO DE INVESTIMENTOS IMOBILIÁRIOS.

(591)  
 (540)

**CANDAL PARK**

(210) **503189** MNA  
 (220) 2012.08.16  
 (300)

(730) PT **SOCIEDADE AGRÍCOLA COLINAS DE SÃO LOURENÇO, LDA.**

RUA PRINCIPAL, QUINTA COLINAS DE  
 SÃO LOURENÇO DO BAIRRO  
 SÃO LOURENÇO DO BAIRRO  
 PT 3780 ANADIA

(511) 33 AGUARDENTE; AMARGOS [LICORES]; APERITIVOS  
 À BASE DE BEBIDAS ALCOÓLICAS; BEBIDAS À  
 BASE DE VINHO; BEBIDAS À BASE DE RUM;

BEBIDAS ALCOÓLICAS EXCETO CERVEJA;  
 BEBIDAS APERITIVAS; BEBIDAS DESTILADAS;  
 BEBIDAS ESPIRITUOSAS; COCKTAILS;  
 DIGESTIVOS [LICORES E VINHOS]; LICORES; RUM;  
 VINHOS.

(591)  
 (540)

**SANTISSIMO**

(210) **503191** MNA

(220) 2012.08.16

(300)

(730) PT **SOCIEDADE AGRÍCOLA COLINAS DE SÃO LOURENÇO, LDA.**

RUA PRINCIPAL, QUINTA COLINAS DE  
 SÃO LOURENÇO DO BAIRRO  
 SÃO LOURENÇO DO BAIRRO  
 PT 3780 ANADIA

(511) 33 AGUARDENTE; APERITIVOS À BASE DE BEBIDAS  
 ALCOÓLICAS; BEBIDAS À BASE DE VINHO;  
 BEBIDAS ALCOÓLICAS EXCETO CERVEJA;  
 BEBIDAS APERITIVAS; BEBIDAS DESTILADAS;  
 BEBIDAS ESPIRITUOSAS; COCKTAILS;  
 DIGESTIVOS [LICORES E VINHOS]; LICORES; RUM;  
 VINHOS.

(591)  
 (540)

**PROUDLY**

(210) **503194** MNA

(220) 2012.08.16

(300)

(730) PT **SOCIEDADE AGRÍCOLA COLINAS DE SÃO LOURENÇO, LDA.**

RUA PRINCIPAL, QUINTA COLINAS DE  
 SÃO LOURENÇO DO BAIRRO  
 SÃO LOURENÇO DO BAIRRO  
 PT 3780 ANADIA

(511) 33 AGUARDENTE; AMARGOS [LICORES]; APERITIVOS  
 À BASE DE BEBIDAS ALCOÓLICAS; BEBIDAS  
 ALCOÓLICAS EXCETO CERVEJA; BEBIDAS  
 APERITIVAS; BEBIDAS DESTILADAS; BEBIDAS  
 ESPIRITUOSAS; COCKTAILS; DIGESTIVOS  
 [LICORES E VINHOS]; LICORES; RUM; VINHOS.

(591)  
 (540)

**CHAVES DE OURO**

(210) **503196** MNA

(220) 2012.08.16

(300)

(730) PT **SOCIEDADE AGRÍCOLA COLINAS DE SÃO LOURENÇO, LDA.**

RUA PRINCIPAL, QUINTA COLINAS DE  
SÃO LOURENÇO DO BAIRRO  
SÃO LOURENÇO DO BAIRRO  
PT 3780 ANADIA

- (511) 33 AGUARDENTE; AMARGOS [LICORES]; APERITIVOS  
À BASE DE BEBIDAS ALCOÓLICAS; BEBIDAS  
ALCOÓLICAS EXCETO CERVEJA; BEBIDAS  
DESTILADAS; BEBIDAS APERITIVAS; BEBIDAS  
ESPIRITUOSAS; COCKTAILS; DIGESTIVOS  
[LICORES E VINHOS]; LICORES; RUM; VINHOS.

(591)  
(540)

## CLOS D OR

- (210) **503197** MNA  
(220) 2012.08.16  
(300)  
(730) PT SOCIEDADE AGRÍCOLA COLINAS DE

**SÃO LOURENÇO, LDA.**  
RUA PRINCIPAL, QUINTA COLINAS DE  
SÃO LOURENÇO DO BAIRRO  
SÃO LOURENÇO DO BAIRRO  
PT 3780 ANADIA

- (511) 33 AGUARDENTE; APERITIVOS À BASE DE BEBIDAS  
ALCOÓLICAS; BEBIDAS ALCOÓLICAS EXCETO  
CERVEJA; BEBIDAS DESTILADAS; BEBIDAS  
APERITIVAS; BEBIDAS ESPIRITUOSAS;  
COCKTAILS; DIGESTIVOS [LICORES E VINHOS];  
LICORES; RUM; VINHOS.

(591)  
(540)

## CLEFS D OR

- (210) **503198** MNA  
(220) 2012.08.16  
(300)  
(730) PT SOCIEDADE AGRÍCOLA COLINAS DE

**SÃO LOURENÇO, LDA.**  
RUA PRINCIPAL, QUINTA COLINAS DE  
SÃO LOURENÇO DO BAIRRO  
SÃO LOURENÇO DO BAIRRO  
PT 3780 ANADIA

- (511) 33 AGUARDENTE; AMARGOS [LICORES]; APERITIVOS  
À BASE DE BEBIDAS ALCOÓLICAS; BEBIDAS  
ALCOÓLICAS EXCETO CERVEJA; BEBIDAS  
APERITIVAS; BEBIDAS DESTILADAS; BEBIDAS  
ESPIRITUOSAS; COCKTAILS; DIGESTIVOS  
[LICORES E VINHOS]; LICORES; RUM; VINHOS.

(591)  
(540)

## PALMITHUS PETILLANT

- (210) **503199** MNA  
(220) 2012.08.16  
(300)  
(730) PT SOCIEDADE AGRÍCOLA COLINAS DE

**SÃO LOURENÇO, LDA.**  
RUA PRINCIPAL, QUINTA COLINAS DE  
SÃO LOURENÇO DO BAIRRO  
SÃO LOURENÇO DO BAIRRO  
PT 3780 ANADIA

- (511) 33 AGUARDENTE; APERITIVOS À BASE DE BEBIDAS  
ALCOÓLICAS; BEBIDAS ALCOÓLICAS EXCETO  
CERVEJA; BEBIDAS APERITIVAS; BEBIDAS  
DESTILADAS; BEBIDAS ESPIRITUOSAS;  
COCKTAILS; DIGESTIVOS [LICORES E VINHOS];  
LICORES; RUM; VINHOS.

(591)  
(540)

## LAUREUS PETILLANT

- (210) **503200** MNA  
(220) 2012.08.16  
(300)  
(730) PT SOCIEDADE AGRÍCOLA COLINAS DE

**SÃO LOURENÇO, LDA.**  
RUA PRINCIPAL, QUINTA COLINAS DE  
SÃO LOURENÇO DO BAIRRO  
SÃO LOURENÇO DO BAIRRO  
PT 3780 ANADIA

- (511) 33 AGUARDENTE; AMARGOS [LICORES]; APERITIVOS  
À BASE DE BEBIDAS ALCOÓLICAS; BEBIDAS  
APERITIVAS; BEBIDAS ALCOÓLICAS EXCETO  
CERVEJA; BEBIDAS DESTILADAS; BEBIDAS  
ESPIRITUOSAS; COCKTAILS; DIGESTIVOS  
[LICORES E VINHOS]; LICORES; RUM; VINHOS

(591)  
(540)

## PALME D OR PETILLANT

- (210) **503201** MNA  
(220) 2012.08.16  
(300)  
(730) PT SOCIEDADE AGRÍCOLA COLINAS DE

**SÃO LOURENÇO, LDA.**  
RUA PRINCIPAL, QUINTA COLINAS DE  
SÃO LOURENÇO DO BAIRRO  
SÃO LOURENÇO DO BAIRRO  
PT 3780 ANADIA

- (511) 33 AGUARDENTE; AMARGOS [LICORES]; APERITIVOS  
À BASE DE BEBIDAS ALCOÓLICAS; BEBIDAS  
ALCOÓLICAS EXCETO CERVEJA; BEBIDAS  
APERITIVAS; BEBIDAS DESTILADAS; BEBIDAS  
ESPIRITUOSAS; COCKTAILS; DIGESTIVOS  
[LICORES E VINHOS]; LICORES; RUM; VINHOS.

(591)  
(540)

## VELHAS GLÓRIAS



(591)  
(540)

## ABRAÇO

(210) **503202** MNA

(220) 2012.08.16

(300)

(730) PT **SOCIEDADE AGRÍCOLA COLINAS DE  
SÃO LOURENÇO, LDA.**  
RUA PRINCIPAL, QUINTA COLINAS DE  
SÃO LOURENÇO DO BAIRRO  
SÃO LOURENÇO DO BAIRRO  
PT 3780 ANADIA

(511) 33 AGUARDENTE; APERITIVOS À BASE DE BEBIDAS  
ALCOÓLICAS; BEBIDAS ALCOÓLICAS EXCETO  
CERVEJA; BEBIDAS DESTILADAS; BEBIDAS  
ESPIRITUOSAS; COCKTAILS; DIGESTIVOS  
[LICORES E VINHOS]; DIGESTIVOS [LICORES E  
VINHOS]; RUM; VINHOS.

(591)

(540)

## GOLD CROWN

(210) **503203** MNA

(220) 2012.08.16

(300)

(730) PT **SOCIEDADE AGRÍCOLA COLINAS DE  
SÃO LOURENÇO, LDA.**  
RUA PRINCIPAL, QUINTA COLINAS DE  
SÃO LOURENÇO DO BAIRRO  
SÃO LOURENÇO DO BAIRRO  
PT 3780 ANADIA

(511) 33 AGUARDENTE; AMARGOS [LICORES]; APERITIVOS  
À BASE DE BEBIDAS ALCOÓLICAS; BEBIDAS  
DESTILADAS; BEBIDAS ESPIRITUOSAS; BEBIDAS  
APERITIVAS; COCKTAILS; LICORES; DIGESTIVOS  
[LICORES E VINHOS]; DIGESTIVOS [LICORES E  
VINHOS]; RUM; VINHOS.

(591)

(540)

## JFK JUST FOR KINGS

(210) **503204** MNA

(220) 2012.08.16

(300)

(730) PT **SOCIEDADE AGRÍCOLA COLINAS DE  
SÃO LOURENÇO, LDA.**  
RUA PRINCIPAL, QUINTA COLINAS DE  
SÃO LOURENÇO DO BAIRRO  
SÃO LOURENÇO DO BAIRRO  
PT 3780 ANADIA

(511) 33 AGUARDENTE; AMARGOS [LICORES]; APERITIVOS  
À BASE DE BEBIDAS ALCOÓLICAS; BEBIDAS  
ALCOÓLICAS EXCETO CERVEJA; BEBIDAS  
APERITIVAS; BEBIDAS DESTILADAS; BEBIDAS  
ESPIRITUOSAS; COCKTAILS; DIGESTIVOS  
[LICORES E VINHOS]; DIGESTIVOS [LICORES E  
VINHOS]; LICORES; RUM; VINHOS.

(210) **503205** MNA

(220) 2012.08.16

(300)

(730) PT **SOCIEDADE AGRÍCOLA COLINAS DE  
SÃO LOURENÇO, LDA.**  
RUA PRINCIPAL, QUINTA COLINAS DE  
SÃO LOURENÇO DO BAIRRO  
SÃO LOURENÇO DO BAIRRO  
PT 3780 ANADIA

(511) 33 AGUARDENTE; AMARGOS [LICORES]; APERITIVOS  
À BASE DE BEBIDAS ALCOÓLICAS; BEBIDAS  
ALCOÓLICAS EXCETO CERVEJA; BEBIDAS  
APERITIVAS; BEBIDAS DESTILADAS; BEBIDAS  
ESPIRITUOSAS; COCKTAILS; DIGESTIVOS  
[LICORES E VINHOS]; LICORES; RUM; VINHOS.

(591)

(540)

## CLOS DE LONGOS VALES

(210) **503206** MNA

(220) 2012.08.16

(300)

(730) PT **SOCIEDADE AGRÍCOLA COLINAS DE  
SÃO LOURENÇO, LDA.**  
RUA PRINCIPAL, QUINTA COLINAS DE  
SÃO LOURENÇO DO BAIRRO  
SÃO LOURENÇO DO BAIRRO  
PT 3780 ANADIA

(511) 33 AGUARDENTE; AMARGOS [LICORES]; APERITIVOS  
À BASE DE BEBIDAS ALCOÓLICAS; BEBIDAS  
ALCOÓLICAS EXCETO CERVEJA; BEBIDAS  
APERITIVAS; BEBIDAS DESTILADAS; BEBIDAS  
ESPIRITUOSAS; COCKTAILS; DIGESTIVOS  
[LICORES E VINHOS]; LICORES; VINHOS.

(591)

(540)

## ROYAL PETILANT

(210) **503207** MNA

(220) 2012.08.16

(300)

(730) PT **PAULO MIGUEL NEVES DE MATOS  
FREIXINHO**  
RUA BENTO JÚNIOR, Nº 19, R/C,  
HABITAÇÃO 1  
PT 4200-133 PORTO

(511) 31 ABÓBORAS; ALFACE FRESCA; ALFARROBAS;  
ALHO-PORRO FRESCO; ÁRVORES [PLANTAS];  
BAGAS [FRUTOS]; BATATAS; BETERRABAS;

CEBOLAS FRESCAS; CHICÓRIA [SALADA]; ERVAS AROMÁTICAS FRESCAS; COGUMELOS FRESCOS; ERVILHAS FRESCAS; ESPINAFRES FRESCOS; FAVAS FRESCAS; FRUTA FRESCA; LEGUMES E VEGETAIS FRESCOS; LENTILHAS [LEGUMES] FRESCOS; LIMÕES FRESCOS; FENO; FORRAGEM [ALIMENTO PARA GADO]; PALHA [FORRAGEM]; PEPINOS FRESCOS; PIMENTOS [PLANTAS]; PINHAS [DE PINHEIRO]; PLANTAS; PLANTAS DE ALOE VERA; PLANTÚLAS; RAÍZES DE CHICÓRIA; RAÍZES PARA ALIMENTAÇÃO; SEMENTES [GRÃOS]; URTIGAS.

(591)  
(540)



(531) 5.1.21 ; 26.1.22 ; 26.4.10

(210) **503209** MNA  
(220) 2012.08.16  
(300)  
(730) PT **MARIO MOREIRA LAMAS**  
RUA AGOSTINHO DA SILVA ROCHA, N.º  
238  
NOGUEIRA  
PT 4465-451 MAIA  
(511) 21 VIDROS COM CONDUTORES ELÉTRICOS  
INCORPORADOS.  
(591)  
(540)

**AQUECIVIDRO**

(210) **503212** MNA  
(220) 2012.08.16  
(300)  
(730) PT **QUINTA DA PEDRA - SOCIEDADE VINICOLA DE MONÇÃO, LDA.**  
QUINTA DA PEDRA PEDRA, LONGOS  
VALES  
PT 4950 MONÇÃO  
(511) 33 AGUARDENTE; AMARGOS [LICORES]; APERITIVOS À BASE DE BEBIDAS ALCOÓLICAS; BEBIDAS ALCOÓLICAS EXCETO CERVEJA; BEBIDAS APERITIVAS; BEBIDAS DESTILADAS; BEBIDAS ESPIRITUOSAS; COCKTAILS; DIGESTIVOS [LICORES E VINHOS]; LICORES; RUM; VINHOS.  
(591)  
(540)

**LOUREIRO SUR LIES FINES**

(210) **503213** MNA  
(220) 2012.08.16  
(300)  
(730) PT **QUINTA DA PEDRA - SOCIEDADE VINICOLA DE MONÇÃO, LDA.**  
QUINTA DA PEDRA PEDRA, LONGOS  
VALES  
PT 4950 MONÇÃO  
(511) 33 AGUARDENTE; AMARGOS [LICORES]; APERITIVOS À BASE DE BEBIDAS ALCOÓLICAS; BEBIDAS ALCOÓLICAS EXCETO CERVEJA; BEBIDAS APERITIVAS; BEBIDAS DESTILADAS; BEBIDAS ESPIRITUOSAS; COCKTAILS; DIGESTIVOS [LICORES E VINHOS]; LICORES; RUM; VINHOS.  
(591)  
(540)

**ALVARINHO SUR LIES FINES**

(210) **503214** MNA  
(220) 2012.08.16  
(300)  
(730) PT **MGT - MEDIAÇÃO DE SEGUROS, LDA.**  
RUA MACEDO PINTO, N.º 30  
PT 5120-418 TABUAÇO  
(511) 36 AGÊNCIAS DE SEGUROS; SERVIÇOS DE CONSULTORIA E ACONSELHAMENTO EM MATÉRIA DE SEGUROS.  
(591) AZUL E LETRAS BRANCAS: MGT SEGUROS; GLOBO TERRESTRE SEGURO EM DUAS MÃOS.  
(540)



(531) 1.5.1 ; 2.9.14

(210) **503215** MNA  
(220) 2012.08.16  
(300)  
(730) PT **QUINTA DA PEDRA - SOCIEDADE VINICOLA DE MONÇÃO, LDA.**  
QUINTA DA PEDRA PEDRA, LONGOS  
VALES  
PT 4950 MONÇÃO  
(511) 33 AGUARDENTE; AGUARDENTE DE PÊRA; AMARGOS [LICORES]; APERITIVOS À BASE DE BEBIDAS ALCOÓLICAS; BEBIDAS ALCOÓLICAS EXCETO CERVEJA; BEBIDAS APERITIVAS;



BEBIDAS DESTILADAS; BEBIDAS ESPIRITUOSAS;  
COCKTAILS; DIGESTIVOS [LICORES E VINHOS];  
LICORES; RUM; VINHOS.

(591)  
(540)

## ROCHINHA

(511) 33 AGUARDENTE; AMARGOS [LICORES]; APERITIVOS  
À BASE DE BEBIDAS ALCOÓLICAS; BEBIDAS  
ALCOÓLICAS EXCETO CERVEJA; BEBIDAS  
APERITIVAS; BEBIDAS DESTILADAS; BEBIDAS  
ESPIRITUOSAS; COCKTAILS; DIGESTIVOS  
[LICORES E VINHOS]; LICORES; RUM; VINHOS.

(591)  
(540)

## PALSECO

(210) **503216** MNA

(220) 2012.08.16

(300)

(730) PT **QUINTA DA PEDRA - SOCIEDADE  
VINICOLA DE MONÇÃO, LDA.**  
QUINTA DA PEDRA PEDRA, LONGOS  
VALES  
PT 4950 MONÇÃO

(511) 33 AGUARDENTE; AGUARDENTE DE PÊRA;  
AMARGOS [LICORES]; APERITIVOS À BASE DE  
BEBIDAS ALCOÓLICAS; BEBIDAS ALCOÓLICAS  
EXCETO CERVEJA; BEBIDAS APERITIVAS;  
BEBIDAS DESTILADAS; BEBIDAS ESPIRITUOSAS;  
COCKTAILS; DIGESTIVOS [LICORES E VINHOS];  
LICORES; RUM; VINHOS.

(591)  
(540)

## PERINHA

(210) **503219** MNA

(220) 2012.08.16

(300)

(730) PT **QUINTA DA PEDRA - SOCIEDADE  
VINICOLA DE MONÇÃO, LDA.**  
QUINTA DA PEDRA PEDRA, LONGOS  
VALES  
PT 4950 MONÇÃO

(511) 33 AGUARDENTE; AMARGOS [LICORES]; APERITIVOS  
À BASE DE BEBIDAS ALCOÓLICAS; BEBIDAS  
ALCOÓLICAS EXCETO CERVEJA; BEBIDAS  
DESTILADAS; BEBIDAS ESPIRITUOSAS;  
COCKTAILS; DIGESTIVOS [LICORES E VINHOS];  
LICORES; RUM; VINHOS.

(591)  
(540)

## COLSECO

(210) **503217** MNA

(220) 2012.08.16

(300)

(730) PT **QUINTA DA PEDRA - SOCIEDADE  
VINICOLA DE MONÇÃO, LDA.**  
QUINTA DA PEDRA PEDRA, LONGOS  
VALES  
PT 4950 MONÇÃO

(511) 33 AGUARDENTE; AGUARDENTE DE PÊRA;  
AMARGOS [LICORES]; APERITIVOS À BASE DE  
BEBIDAS ALCOÓLICAS; BEBIDAS ALCOÓLICAS  
EXCETO CERVEJA; BEBIDAS APERITIVAS;  
BEBIDAS DESTILADAS; BEBIDAS ESPIRITUOSAS;  
COCKTAILS; DIGESTIVOS [LICORES E VINHOS];  
LICORES; RUM; VINHOS.

(591)  
(540)

## LADY ROCHA

(210) **503220** MNA

(220) 2012.08.16

(300)

(730) PT **INDEXTIME - DESIGNER E  
CONCEPÇÃO GRÁFICA, LDA.**  
RUA FERREIRA DE LEMOS, Nº 413  
PT 4780-468 SANTO TIRSO

(511) 44 MASSAGISTAS.

(591) CINZA.

(540)



(531) 27.5.13

(210) **503218** MNA

(220) 2012.08.16

(300)

(730) PT **QUINTA DA PEDRA - SOCIEDADE  
VINICOLA DE MONÇÃO, LDA.**  
QUINTA DA PEDRA PEDRA, LONGOS  
VALES  
PT 4950 MONÇÃO

(210) **503221** MNA

(220) 2012.08.16

(300)

(730) PT **A TREMOCEIRA ESTRELA DA  
PIEDADE, LDA.**

RUA PEDRO COSTA, LOTE 1316  
CRUZ, MARISOL  
PT 2820-188 CHARNECA DA CAPARICA

- (511) 29 ATUM; AZEITE; AZEITONAS EM CONSERVA; COGUMELOS EM CONSERVA; ERVILHAS EM CONSERVA; FRUTA EM CONSERVA; LEGUMES EM CONSERVA; LEGUMES ENLATADOS; LEGUMES SECOS; PICKLES [PICLES]; PRODUTOS LÁCTEOS; SARDINHAS.  
30 ARROZ; CONDIMENTOS; ESPECIARIAS; FARINHA; KETCHUP [MOLHO]; MAIONESE; MEL; MASSAS ALIMENTARES; MOLHO DE TEMPERO [CONDIMENTO]; MOSTARDA; PREPARAÇÕES À BASE DE CEREAIS; VINAGRES.  
32 ÁGUAS [BEBIDAS].

(591)

(540)



(531) 1.5.1 ; 24.15.11

- (210) **503222** MNA  
(220) 2012.08.16  
(300)  
(730) PT **PASSEIO COLORIDO, AGÊNCIA DE VIAGENS E TURISMO, UNIPESSOAL LDA.**  
RUA BRIGADEIRO COSTA FRANCO, LOTE 125, 1º E  
PT 8600-533 LAGOS

- (511) 39 ALUGUER DE AUTOCARROS; DISPONIBILIZAÇÃO DE INFORMAÇÃO SOBRE VIAGENS TURÍSTICAS E CIRCUITOS TURÍSTICOS; DISPONIBILIZAÇÃO DE INFORMAÇÃO SOBRE VISITAS E CIRCUITOS TURÍSTICOS PROPORCIONADA POR CALL CENTERS E LINHAS DE ASSISTÊNCIA TELEFÓNICA; ORGANIZAÇÃO DE VIAGENS PARA EXCURSÕES, TURISMO, FÉRIAS E CIRCUITOS ORGANIZADOS; ORGANIZAÇÃO E RESERVA DE CIRCUITOS, EXCURSÕES E VISITAS TURÍSTICAS; ORGANIZAÇÃO E RESERVA DE CIRCUITOS, EXCURSÕES, EXCURSÕES DE UM DIA E VISITAS TURÍSTICAS DE CIDADE; ORGANIZAÇÃO E RESERVA DE EXCURSÕES; ORGANIZAÇÃO E RESERVA DE EXCURSÕES E VISITAS TURÍSTICAS.

(591) LARANJA, BORDEAUX, PRETO, AMARELO, MOSTARDA, VERDE.

(540)



(531) 5.7.2 ; 27.5.4

- (210) **503223** MNA  
(220) 2012.08.16  
(300)

(730) PT **IDEAL DRINKS - SERVIÇOS E DISTRIBUIÇÃO, S.A.**

QUINTA DO SEMINÁRIO, CASAIS DO CAMPO, SÃO MARTINHO DO BISPO  
PT 3045-161 COIMBRA

- (511) 33 AGUARDENTE; AMARGOS [LICORES]; APERITIVOS À BASE DE BEBIDAS ALCÓOLICAS; BEBIDAS ALCÓOLICAS EXCETO CERVEJA; BEBIDAS APERITIVAS; BEBIDAS DESTILADAS; BEBIDAS ESPIRITUOSAS; COCKTAILS; DIGESTIVOS [LICORES E VINHOS]; LICORES; VINHOS.

(591)

(540)

**IDEAL PINK**

- (210) **503224** MNA  
(220) 2012.08.16  
(300)

(730) PT **IDEAL DRINKS - SERVIÇOS E DISTRIBUIÇÃO, S.A.**

QUINTA DO SEMINÁRIO, CASAIS DO CAMPO, SÃO MARTINHO DO BISPO  
PT 3045-161 COIMBRA

- (511) 33 AGUARDENTE; AMARGOS [LICORES]; APERITIVOS À BASE DE BEBIDAS ALCÓOLICAS; BEBIDAS ALCÓOLICAS EXCETO CERVEJA; BEBIDAS APERITIVAS; BEBIDAS DESTILADAS; BEBIDAS ESPIRITUOSAS; COCKTAILS; DIGESTIVOS [LICORES E VINHOS]; LICORES; VINHOS.

(591)

(540)

**IDEAL KISS**

- (210) **503228** MNA  
(220) 2012.08.16  
(300)

(730) PT **RUI MANUEL CALDEIRA RODRIGUES**  
RUA MARIA DA FONTE, Nº 2, 2º FRENTE  
PT 2670-014 SANTO ANTÓNIO  
CAVALEIROS

- (511) 42 CONCEÇÃO DE SÍTIOS WEB PARA TERCEIROS; CONCEÇÃO E ALOJAMENTO DE PORTAIS WEB; CONCEÇÃO E DESENVOLVIMENTO DE HOMEPAGES E SÍTIOS WEB; CRIAÇÃO E MANUTENÇÃO DE PÁGINAS WEB PERSONALIZADAS; CRIAÇÃO E MANUTENÇÃO DE WEB SITES PARA TERCEIROS; CRIAÇÃO, MANUTENÇÃO E ALOJAMENTO DE SITES WEB DE TERCEIROS; PROGRAMAÇÃO DE PÁGINAS WEB; PROGRAMAÇÃO DE PÁGINAS WEB PERSONALIZADAS; PROGRAMAÇÃO DE PÁGINAS WEB PERSONALIZADAS COM INFORMAÇÕES DEFINIDAS PELOS UTILIZADORES, PERFS

PESSOAS E INFORMAÇÃO; SERVIÇOS DE WEB DESIGN.

(591)  
(540)

**PERFILPRO.COM**

(591)  
(540)

POR REDES DE FIBRAS ÓPTICAS, SERVIÇOS DE COMUNICAÇÕES ELECTRÓNICAS ATRAVÉS DE REDES MUNDIAIS DE INFORMÁTICA, INCLUINDO A WORLD WIDE WEB, DE TEXTOS, GRÁFICOS, BASE DE DADOS E PROGRAMAS DE COMPUTADOR.

**FUNDGER**

(210) **503230** **MNA**

(220) 2012.08.10

(300)

(730) **PT ELEMENTOS E FANTASIA -  
IMPORTAÇÃO, COMÉRCIO E  
REPRESENTAÇÕES, S.A.**

RUA VASCO DA GAMA, Nº 1087

GONDOMAR

PT 4435-823 BAGUIM DO MONTE

(511) 41 ORGANIZAÇÃO, PRODUÇÃO E APRESENTAÇÃO DE  
EVENTOS PARA FINS EDUCATIVOS, CULTURAIS E  
RECREATIVOS.

(591)

(540)

**ACADEMIA DE VÉNUS**

(210) **503231** **MNA**

(220) 2012.08.17

(300)

(730) **PT CAIXA GERAL DE DEPÓSITOS, S.A.**

AVENIDA JOÃO XXI, Nº 63

PT 1000-300 LISBOA

(511) 09 CARTÕES DE CRÉDITO, DE DÉBITO E DE PRÉ-  
PAGAMENTO MAGNÉTICOS, CARTÕES  
MAGNÉTICOS CODIFICADOS, CARTÕES  
MAGNÉTICOS PARA OPERAÇÕES BANCÁRIAS;  
CARTÕES ATM (MAGNÉTICOS).

16 IMPRESSOS, PRODUTOS DE IMPRESSÃO,  
COMPREENDENDO PUBLICAÇÕES, PERIÓDICOS,  
GUIAS DE UTILIZAÇÃO; MATERIAL DE  
INSTRUÇÃO E ENSINO (COM EXCEÇÃO DOS  
APARELHOS), SUPORTES PUBLICITÁRIOS  
IMPRESSOS; CALENDÁRIOS E AGENDAS, CARTÕES  
DE CRÉDITO, DE DÉBITO E DE PRÉ-PAGAMENTO  
(NÃO-MAGNÉTICOS).

35 GESTÃO DE NEGÓCIOS COMERCIAIS,  
ADMINISTRAÇÃO COMERCIAL, ASSISTÊNCIA NA  
DIRECÇÃO DE NEGÓCIOS, INFORMAÇÃO DE  
NEGÓCIOS COMERCIAIS, PUBLICIDADE.

36 NEGÓCIOS FINANCEIROS, MONETÁRIOS,  
IMOBILIÁRIOS E BANCÁRIOS, INCLUINDO OS  
SERVIÇOS BANCÁRIOS INTERNACIONAIS E OS  
PRESTADOS ATRAVÉS DA INTERNET OU OUTRO  
MEIO DE TELECOMUNICAÇÃO; SERVIÇOS DE  
TROCA DE DIVISAS, SERVIÇOS DE EMISSÃO DE  
CHEQUES BANCÁRIOS, SERVIÇOS DE EMISSÃO,  
GESTÃO E DIFUSÃO DE CARTÕES DE CRÉDITO, DE  
DÉBITO E BANCÁRIOS; TRANSFERÊNCIAS DE  
FUNDOS; SERVIÇOS DE CRÉDITO, DE  
FINANCIAMENTO E EMPRÉSTIMOS, CORRETAGEM;  
SERVIÇOS DE ASSISTÊNCIA FINANCEIRA.

38 SERVIÇOS DE COMUNICAÇÃO ATRAVÉS DE  
QUALQUER MEIO SENSORIAL; SERVIÇOS DE  
TELECOMUNICAÇÕES; SERVIÇOS RELACIONADOS  
COM COMUNICAÇÕES POR TERMINAIS DE  
COMPUTADOR; SERVIÇOS DE COMUNICAÇÕES

## Concessões

| Processo | Data do registo | Data do despacho | Nome do 1º requerente/titular  | País resid. | Classes (Nice) | Observações   |
|----------|-----------------|------------------|--|-------------|----------------|---|
| 493672   | 2012.08.17      | 2012.08.17       | LUÍS GUSTAVO DE MIL-HOMENS E VINAGRE                                     | PT          | 41 44          | RECUSA PARCIAL DO REGISTO: art. 237/4, arts. 239/1 a), c) e e) e 244 do cpi recusa para os serviços da classe 41 relacionados com jogos e casinos. concessão para os restantes serviços da classe 41 e para todos os serviços da classe 44. |
| 494294   | 2012.08.20      | 2012.08.20       | SENTIDO - ASSOCIAÇÃO PARA A COOPERAÇÃO E EDUCAÇÃO PARA O DESENVOLVIMENTO | PT          | 41 42          |   |
| 495755   | 2012.08.17      | 2012.08.17       | RECORVOLUME - IMPORTAÇÃO E COMÉRCIO DE TABACO, LDA.                      | PT          | 34             |   |
| 498794   | 2012.08.20      | 2012.08.20       | ADRIANO MOUTINHO - UNIPessoal LDA.                                       | PT          | 35 40          |   |
| 499703   | 2012.08.20      | 2012.08.20       | ANA FILIPA VICENTE MARTINS   | PT          | 25             |   |
| 499946   | 2012.08.20      | 2012.08.20       | SOCIEDADE AGRÍCOLA DA CASA DO CRUZEIRO, S.A.                             | PT          | 33             |   |
| 500034   | 2012.08.20      | 2012.08.20       | ORLANDO PEREIRA GONÇALVES  | PT          | 29             |   |
| 500047   | 2012.08.20      | 2012.08.20       | MH PORTUGAL, LDA.  | PT          | 41             |   |
| 500060   | 2012.08.20      | 2012.08.20       | MARISA DANIELA GOMES COUTINHO  | PT          | 35             |   |
| 500064   | 2012.08.20      | 2012.08.20       | MADALENA BATISTA FERREIRA SALDANHA                                       | PT          | 36             |   |
| 500065   | 2012.08.20      | 2012.08.20       | ISCTE - INSTITUTO UNIVERSITÁRIO DE LISBOA (ISCTE-IUL)                    | PT          | 41 42          |   |
| 500093   | 2012.08.20      | 2012.08.20       | MARCO PAULO DINIS FERREIRA   | PT          | 41             |   |
| 500094   | 2012.08.20      | 2012.08.20       | LIVRECRÓNICA S.A.  | PT          | 16             |   |
| 500110   | 2012.08.20      | 2012.08.20       | OXIGÉNIO INSPIRA-TE LDA  | PT          | 39 41 43       |   |
| 500115   | 2012.08.20      | 2012.08.20       | NEOINGREDIENTES-MATÉRIAS PRIMAS ALIMENTARES, LDA.                        | PT          | 29             |   |
| 500117   | 2012.08.20      | 2012.08.20       | MARIA HELENA COSTA BRANDÃO   | PT          | 18 25          |   |
| 500128   | 2012.08.20      | 2012.08.20       | MÁRIO JORGE DELICADO TRINDADE  | PT          | 42             |   |
| 500129   | 2012.08.20      | 2012.08.20       | MEGA SMILE - CLÍNICA DENTÁRIA, LDA                                       | PT          | 44             |   |
| 500132   | 2012.08.20      | 2012.08.20       | PAREDESGEST - ADMINISTRAÇÃO DE CONDOMÍNIOS LDA.                          | PT          | 36 37          |   |
| 500135   | 2012.08.20      | 2012.08.20       | MCVT-SPORT & FITNESS UNIPessoal LDA                                      | PT          | 28             |   |
| 500136   | 2012.08.20      | 2012.08.20       | MY OFFICE - CONSULTORIA EM PROJECTOS, UNIPessoal LDA.                    | PT          | 35 36 41       |   |
| 500137   | 2012.08.20      | 2012.08.20       | MARTA LEITÃO   | PT          | 25             |   |
| 500142   | 2012.08.20      | 2012.08.20       | MARIA RUI ÁGUA DIAS ANTUNES  | PT          | 35             |   |
| 500212   | 2012.08.20      | 2012.08.20       | SONAE INDÚSTRIA-PRODUÇÃO E COMERCIALIZAÇÃO DE DERIVADOS DE MADEIRA, S.A. | PT          | 42             |   |
| 500214   | 2012.08.20      | 2012.08.20       | ACADEMIA PORTUGUESA DE GASTRONOMIA                                       | PT          | 41             |   |

| Processo | Data do registo | Data do despacho | Nome do 1º requerente/titular   | País resid. | Classes (Nice) | Observações |
|----------|-----------------|------------------|---|-------------|----------------|-------------|
| 500227   | 2012.08.20      | 2012.08.20       | BACALHAU DO BARENTS - PRODUTOS ALIMENTARES LDA  | PT          | 29             |             |
| 500325   | 2012.08.20      | 2012.08.20       | ASSOCIAÇÃO NACIONAL DE DIREITO AO CRÉDITO   | PT          | 45             |             |
| 500346   | 2012.08.20      | 2012.08.20       | JOSÉ CARLOS LOPES SILVA   | PT          | 42             |             |
| 500351   | 2012.08.20      | 2012.08.20       | LISBON LOVES FADO - PRODUÇÃO CULTURAL, LDA.   | PT          | 41             |             |
| 500357   | 2012.08.20      | 2012.08.20       | CAIXA GERAL DE DEPÓSITOS, S.A.  | PT          | 09 16 35 36 38 |             |
| 500374   | 2012.08.20      | 2012.08.20       | DIREITO DE OUVIR - APARELHOS AUDITIVOS UNIPESOAAL, LDA                                      | PT          | 10             |             |
| 500378   | 2012.08.20      | 2012.08.20       | CRIAR EXITOS , LDA.   | PT          | 29 33          |             |
| 500407   | 2012.08.20      | 2012.08.20       | ANDRÉ MENDES OLIVEIRA GONÇALVES DE BRITO  | PT          | 41             |             |
| 500408   | 2012.08.20      | 2012.08.20       | BRUNO MIGUEL CORREIA TEIXEIRA   | PT          | 35             |             |
| 500419   | 2012.08.20      | 2012.08.20       | BBPL - COMÉRCIO ELECTRÓNICO, LDA.   | PT          | 35             |             |
| 500421   | 2012.08.20      | 2012.08.20       | CANDIDO URBANO BARROS SOARES  | PT          | 09 20          |             |
| 500424   | 2012.08.20      | 2012.08.20       | COOPERATIVA TERRA CHÃ, DESENVOLVIMENTO LOCAL, ARTESANATO E SERVIÇOS, C.R.L.                 | PT          | 41 43          |             |
| 500425   | 2012.08.20      | 2012.08.20       | ASSOCIAÇÃO PORTUGUESA DE CRIADORES DA RAÇA BOVINA LIMOUSINE - A.C.L.                        | PT          | 29 31 43 44    |             |
| 500427   | 2012.08.20      | 2012.08.20       | DINA MARIA NUNES  | PT          | 41             |             |
| 500434   | 2012.08.20      | 2012.08.20       | ANABELA BOTELHO DA COSTA CARNEIRO   | PT          | 35             |             |
| 500435   | 2012.08.20      | 2012.08.20       | EASYPETRO, UNIPESOAAL, LDA  | PT          | 06             |             |
| 500442   | 2012.08.20      | 2012.08.20       | CIÊNCIA H, LDA.   | PT          | 41             |             |
| 500447   | 2012.08.20      | 2012.08.20       | BRUNO MANUEL SANTOS MOREIRA SOUSA CAMPOS  | PT          | 41             |             |
| 500451   | 2012.08.20      | 2012.08.20       | BRITO, GRAÇA MOURA & VILAS BOAS, LDA  | PT          | 43             |             |
| 500453   | 2012.08.20      | 2012.08.20       | ANTISYSTEM UNIPESOAAL, LDA.   | PT          | 03 41 44       |             |
| 500464   | 2012.08.20      | 2012.08.20       | GONÇALO RIBEIRO FAUSTINO  | PT          | 30 31 32       |             |
| 500467   | 2012.08.20      | 2012.08.20       | CARLOS MANUEL MARTINS CORREIA   | PT          | 29 31          |             |
| 500484   | 2012.08.20      | 2012.08.20       | ANA FILIPA VICENTE MARTINS  | PT          | 35             |             |
| 500523   | 2012.08.20      | 2012.08.20       | CHOOSE FANTASY - PRODUÇÃO E DISTRIBUIÇÃO DE FILMES PARA ANIMAÇÃO TURÍSTICA UNIPESOAAL, LDA. | PT          | 16 25          |             |
| 500530   | 2012.08.20      | 2012.08.20       | ANDRÉ VEIGA FIGUEIREDO, UNIPESOAAL LDA  | PT          | 44             |             |
| 500535   | 2012.08.20      | 2012.08.20       | ANTÓNIO GONÇALO RODRIGUES QUELHAS LIMA  | PT          | 36 39          |             |
| 500536   | 2012.08.20      | 2012.08.20       | CARLA ANDREIA C. B. DOMINGOS QUINHAS  | PT          | 35             |             |
| 500539   | 2012.08.20      | 2012.08.20       | CHARLES FARAUD  | FR          | 29 30 32       |             |
| 500541   | 2012.08.20      | 2012.08.20       | ANA CARLA DOS SANTOS MOTA   | PT          | 35             |             |
| 500544   | 2012.08.20      | 2012.08.20       | CARLOS ALFREDO BARROS DA SILVA, LDA.  | PT          | 20             |             |
| 500563   | 2012.08.20      | 2012.08.20       | BRINCAR - COMÉRCIO DE AUTOMÓVEIS, LDA.  | PT          | 35             |             |
| 500574   | 2012.08.20      | 2012.08.20       | ANTÓNIO SALVADOR DE ALMEIDA AMORIM  | PT          | 29             |             |
| 500582   | 2012.08.20      | 2012.08.20       | ATUALMED SEGUROS - GESTÃO E MEDIAÇÃO DE SEGUROS UNIPESOAAL LDA.                             | PT          | 36             |             |

**Recusas**

| Processo | Data do pedido | Data da recusa | Nome do 1º requerente/titular                            | País resid. | Classes (Nice) | Observações                                   |
|----------|----------------|----------------|--|-------------|----------------|---|
| 497050   | 2012.03.14     | 2012.08.20     | PC CLINIC - REPARAÇÃO E MANUTENÇÃO DE COMPUTADORES, LDA. | PT          | 37 42          | arts. 237/4, 239/1 a) do cpi                  |
| 497671   | 2012.03.27     | 2012.08.17     | J. L. MACHADO DISTRIBUIÇÃO DE PRODUTOS ALIMENTARES, LDA. | PT          | 29 30          | arts. 237/4, 239/1 a) e e) do cpi             |
| 499839   | 2012.05.16     | 2012.08.13     | 3V, LIMITADA.  | PT          | 35             | arts. 24.º n.º 1 al. a) e 188.º n.º 6 do cpi. |

**Renovações**

N.ºs 188 630, 201 977, 261 730, 263 257, 263 681, 263 682, 266 836, 268 739, 321 390, 349 893, 355 878, 357 574, 357 770 e 358 496.

**Revalidações**

| Processo | Data do registo | Data do despacho | Nome do 1º requerente/titular     | País resid. | Observações |
|----------|-----------------|------------------|-----------------------------------|-------------|-------------|
| 345493   | 2001.04.06      | 2012.08.09       | ANTÓNIO CANAVEIRA PAULA DE CAMPOS | PT          |             |
| 345494   | 2001.04.05      | 2012.08.09       | ANTÓNIO CANAVEIRA PAULA DE CAMPOS | PT          |             |



**Caducidades por falta de pagamento de taxa**

| Processo | Data do registo | Data da caducidade | Nome do 1º requerente/titular                    | País resid. | Observações |
|----------|-----------------|--------------------|--|-------------|-------------|
| 174042   | 1962.02.14      | 2012.08.14         | PQ SILICAS UK LIMITED                            | GB          |             |
| 209700   | 1992.02.14      | 2012.08.14         | ENOPORT-DISTRIBUIÇÃO DE BEBIDAS, S.A.            | PT          |             |
| 320979   | 2002.02.14      | 2012.08.14         | COMPASS YACHTZUBEHOR HANDELS GMBH & CO.KG.       | DE          |             |
| 333357   | 2002.02.14      | 2012.08.14         | OPTIMUS-TELECOMUNICAÇÕES, S.A.                   | PT          |             |
| 333358   | 2002.02.14      | 2012.08.14         | OPTIMUS-TELECOMUNICAÇÕES, S.A.                   | PT          |             |
| 340654   | 2002.02.14      | 2012.08.14         | OPTIMUS-TELECOMUNICAÇÕES, S.A.                   | PT          |             |
| 341141   | 2002.02.14      | 2012.08.14         | L. ALMEIDA RESENDE, LDA.                         | PT          |             |
| 347125   | 2002.02.14      | 2012.08.14         | OPTIMUS-TELECOMUNICAÇÕES, S.A.                   | PT          |             |
| 347126   | 2002.02.14      | 2012.08.14         | OPTIMUS-COMUNICAÇÕES, S.A.                       | PT          |             |
| 347127   | 2002.02.14      | 2012.08.14         | OPTIMUS-TELECOMUNICAÇÕES, S.A.                   | PT          |             |
| 350812   | 2002.02.14      | 2012.08.14         | IMPALA EDITORES,SA                               | PT          |             |
| 352278   | 2002.02.14      | 2012.08.14         | IMPAR - INDÚSTRIAS DE MADEIRAS E PARQUETES, S.A. | PT          |             |
| 352279   | 2002.02.14      | 2012.08.14         | IMPAR - INDÚSTRIAS DE MADEIRAS E PARQUETES, S.A. | PT          |             |
| 352280   | 2002.02.14      | 2012.08.14         | IMPAR - INDÚSTRIAS DE MADEIRAS E PARQUETES, S.A. | PT          |             |

**Averbamentos****Transmissões**

| Processo | Data do averbamento | Antigo requerente/titular                           | País resid. | Atual requerente/titular           | País resid. | Observações |
|----------|---------------------|---|-------------|------------------------------------|-------------|-------------|
| 257763   | 2012.08.17          | COMISSÃO DE VITICULTURA DA REGIÃO DOS VINHOS VERDES | PT          | ADEGA COOPERATIVA DE LOUSADA, CRL. | PT          |             |
| 289436   | 2012.08.17          | COMISSÃO DE VITICULTURA DA REGIÃO DOS VINHOS VERDES | PT          | ADEGA COOPERATIVA DE LOUSADA, CRL. | PT          |             |
| 289439   | 2012.08.17          | COMISSÃO DE VITICULTURA DA REGIÃO DOS VINHOS VERDES | PT          | ADEGA COOPERATIVA DE LOUSADA, CRL. | PT          |             |
| 319031   | 2012.08.16          | OE OPERATIONS                                       | FR          | RECORDATI ORPHAN DRUGS             | FR          |             |
| 357162   | 2012.08.17          | COMISSÃO DE VITICULTURA DA REGIÃO DOS VINHOS VERDES | PT          | ADEGA COOPERATIVA DE LOUSADA, CRL. | PT          |             |

**Desistências**

| Processo | Data do pedido | Data da desistência | Nome do 1º requerente/titular | País resid. | Classes (Nice) | Observações         |
|----------|----------------|---------------------|-------------------------------|-------------|----------------|---------------------|
| 501213   | 2012.06.19     | 2012.08.16          | LAUREANO BARBOSA MACHADO      | PT          | 33             | PEDIDO JÁ PUBLICADO |

**Renúncias**

| Processo | Data do registo | Data da renúncia | Nome do 1º requerente/titular        | País resid. | Observações |
|----------|-----------------|------------------|--------------------------------------|-------------|-------------|
| 496334   | 2012.07.30      | 2012.08.17       | LAGAR ALENTEJANO - RESTAURAÇÃO, LDA. | PT          |             |

### Outros Atos

**237378.** – RETIFICAÇÃO: NA PÁGINA 56 DO BOLETIM N.º 2008/12/22 NO MAPA DE AVERBAMENTOS DAS MARCAS NACIONAIS, NO ATUAL REQUERENTE/TITULAR, ONDE SE LÊ «APPLE COMPUTER, INC.» DEVE LER-SE «APPLE INC.,UMA SOCIEDADE ORGANIZADA E EXISTINDO SEGUNDO AS LEIS DO ESTADO DA CALIFÓRNIA, ESTADOS UNIDOS DA AMÉRICA.»

**276362.** – RETIFICAÇÃO: NA PÁGINA 56 DO BOLETIM N.º 2008/12/22 NO MAPA DE AVERBAMENTOS DAS MARCAS NACIONAIS, NO ATUAL REQUERENTE/TITULAR, ONDE SE LÊ «APPLE, INC.» DEVE LER-SE «APPLE INC.,UMA SOCIEDADE ORGANIZADA E EXISTINDO SEGUNDO AS LEIS DO ESTADO DA CALIFÓRNIA, ESTADOS UNIDOS DA AMÉRICA.»

**283882.** – RETIFICAÇÃO: NA PÁGINA 56 DO BOLETIM N.º 2008/12/22 NO MAPA DE AVERBAMENTOS DAS MARCAS NACIONAIS, NO ATUAL REQUERENTE/TITULAR, ONDE SE LÊ «APPLE, INC.» DEVE LER-SE «APPLE INC.,UMA SOCIEDADE ORGANIZADA E EXISTINDO SEGUNDO AS LEIS DO ESTADO DA CALIFÓRNIA, ESTADOS UNIDOS DA AMÉRICA.»

**303450.** – RETIFICAÇÃO: NA PÁGINA 56 DO BOLETIM N.º 2008/12/22 NO MAPA DE AVERBAMENTOS DAS MARCAS NACIONAIS, NO ATUAL REQUERENTE/TITULAR, ONDE SE LÊ «APPLE, INC.» DEVE LER-SE «APPLE INC.,UMA SOCIEDADE ORGANIZADA E EXISTINDO SEGUNDO AS LEIS DO ESTADO DA CALIFÓRNIA, ESTADOS UNIDOS DA AMÉRICA.»

**497541.** – NA PÁGINA 28 DO BOLETIM N.º 2012/04/04, NO AVISO DE PEDIDO, CONSIDERE-SE REMOVIDOS OS SERVIÇOS DA CLASSE 35 «GESTÃO COMERCIAL DE HOTÉIS; GESTÃO E ADMINISTRAÇÃO DE PROJETOS DE NEGÓCIO».

**501842.** – NA PÁGINA 36 DO BOLETIM N.º 2012/07/17, NO AVISO DE PEDIDO, CONSIDERE-SE REMOVIDOS OS SEGUINTE SERVIÇOS DA CLASSE 41: «FORNECIMENTO DE INSTALAÇÕES PARA JOGOS DE CASINO; ORGANIZAÇÃO DE LOTARIAS; ORGANIZAÇÃO DE LOTARIAS E OUTRAS ATIVIDADES DE JOGO».

**REGISTO INTERNACIONAL DE MARCAS****Concessões**

| Processo  | Data do registo | Data do despacho | Nome do 1º requerente/titular         | País resid. | Classes (Nice)    | Observações |
|-----------|-----------------|------------------|---------------------------------------|-------------|-------------------|-------------|
| 944708-E1 | 2011.12.21      | 2012.08.20       | SUSHI SHOP HOLDING                    | FR          | 29 30 35 38 39 43 |             |
| 1111855   | 2012.01.31      | 2012.08.20       | BENCO ELECTRICAL APPLIANCES CO., LTD. | CN          | 11                |             |

**REGISTO DE NOMES DE ESTABELECIMENTO****Averbamentos****Transmissões**

| Processo | Data do averbamento | Antigo requerente/titular             | País resid. | Atual requerente/titular                 | País resid. | Observações |
|----------|---------------------|---------------------------------------|-------------|--|-------------|-------------|
| 48626    | 2012.08.03          | MODELO CONTINENTE HIPERMERCADOS, S.A. | PT          | PHARMACONTINENTE - SAÚDE E HIGIENE, S.A. | PT          |             |

## REGISTO DE LOGÓTIPOS

### Pedidos

De acordo com o artigo 304.º, f) do Código da Propriedade Industrial, a seguir se publicam os pedidos de registo de logótipos; da data de publicação do presente aviso começa a contar-se o prazo de dois meses para a apresentação de reclamações de quem se julgar prejudicado pela eventual concessão dos mesmos, em conformidade com o artigo 17.º do mesmo Código.

(210) **26468** **LOG**  
(220) 2012.08.17  
(730) **PT TAI TOURS, LDA.**

AVENIDA DA PRAIA, EDIFÍCIO  
ESPADARTE, N.º 22  
PT 8125-187 QUARTEIRA

(512) 79110 ACTIVIDADES DAS AGÊNCIAS DE VIAGEM  
VIATURAS,  
PUBLICIDADE, WEBSITE, EMAIL, CORRESPONDENCIA, D  
OCUMENTOS FISCAIS.

(591) AMARELO DOURADO, BRANCO

(540)



(531) 27.5.21 ; 27.99.22 ; 29.1.97

*Por ter sido alterado o sinal, novamente se publica este pedido, nos termos do art.11º n.º 7 do cpi.*

(210) **27335** **LOG**  
(220) 2012.08.10  
(730) **PT HUGO ELIAS SILVA DE SOUSA**

RUA CIDADE DA PRAIA, LOTE 371, 2º C  
OLIVAIS SUL  
PT 1800-117 LISBOA

**PT PRISCILA FEITEN BECK**

RUA CIDADE DA PRAIA, LOTE 371, 2º C  
OLIVAIS SUL  
PT 1800-117 LISBOA

(512) 47750 COMÉRCIO A RETALHO DE PRODUTOS  
COSMÉTICOS E DE HIGIENE, EM  
ESTABELECIMENTOS ESPECIALIZADOS  
COMÉRCIO DE PRODUTOS PARA CUIDADO E  
EMBELEZAMENTO DAS UNHAS.

(591)

(540)



(531) 27.5.24 ; 29.1.99

(210) **27348** **LOG**  
(220) 2012.08.11  
(730) **PT C.A.M. - ACTIVIDADES HOTELEIRAS, LDA.**

RUA D. MANUEL DE MELO, N.º 229  
PT 3240-142 ANSIÃO

(512) 56103 RESTAURANTES SEM SERVIÇO DE MESA  
CHURRASQUEIRA, SOPAS E SALADAS.FRANGO  
ASSADO, GRELHADOS, PRATOS DO  
DIA.CHURRASQUEIRATAKE-AWAY.

(591) LARANJA E PRETO.

(540)



(531) 11.3.20 ; 11.3.25 ; 29.1.98

(210) **27351** **LOG**  
(220) 2012.08.13  
(730) **PT FISIO PLUS GUARDA, LDA.**

AVENIDA DO ESTÁDIO MUNICIPAL, N.º 4,  
R/CH ESQUERDO  
PT 6300-705 GUARDA

(512) 86906 OUTRAS ACTIVIDADES DE SAÚDE  
HUMANA, N.E.  
FISIOTERAPIA.

(591)

(540)





(531) 26.13.99 ; 27.5.13

(210) **27353** **LOG**  
 (220) 2012.08.13  
 (730) PT **SANDRA ISABEL CARDOSO MOSCA SOUSA**  
 AVENIDA ALFREDO DA SILVA, Nº 32,  
 SHOPPING CENTER ALFREDO DA SILVA,  
 LOJA 17 A  
 PT 2830-302 BARREIRO

(512) 86230 ACTIVIDADES DE MEDICINA DENTÁRIA E ODONTOLOGIA  
 CONSULTAS DE MEDICINA DENTÁRIA EM TODAS AS ESPECIALIDADES.

(591) AZUL 300C; LARANJA 151C; CINZENTO 7540C.  
 (540)



(531) 26.11.7 ; 27.5.11

(210) **27359** **LOG**  
 (220) 2012.08.10  
 (730) PT **DIOGO SILVA DE CARVALHO**  
 AV. DR. CARLOS BACELAR, Nº 311  
 V. N. FAMALICÃO  
 PT 4760-480 ESMERIZ

(512) 93294 OUTRAS ACTIVIDADES DE DIVERSÃO E RECREATIVAS, N.E.  
 ORGANIZAÇÃO E PRODUÇÃO EVENTOS/  
 ESPECTÁCULOS, PRODUÇÃO CULTURAL, DIVERSÃO  
 NOCTURNA E DIURNA, WORKSHOPS.

(591)  
 (540)



(531) 19.3.15 ; 19.3.25

(210) **27360** **LOG**  
 (220) 2012.08.13  
 (730) PT **CITY BUBBLES, ALUGUER DE VEÍCULOS AUTOMÓVEIS, UNIPessoal LDA.**  
 TRAVESSA DO CABRESTANTE, EDIFÍCIO  
 MONUMENTAL MAR, BLOCO B, 3 F  
 PT 9000-273 FUNCHAL

(512) 77110 ALUGUER DE VEÍCULOS AUTOMÓVEIS LIGEIOS  
 ALUGUER DE VEÍCULOS, COM TECNOLOGIA GPS GUIA,  
 FACULTANDO UM CONJUNTO DE  
 ITINERÁRIOS/ROTEIROS A REALIZAR PELOS  
 UTILIZADORES.

(591)  
 (540)



(531) 27.5.9 ; 27.5.10 ; 27.5.25

(210) **27362** **LOG**  
 (220) 2012.08.14  
 (730) PT **VETFARO - CLÍNICA VETERINÁRIA DE FARO, LDA.**  
 RUA ACTO R NASCIMENTO FERNANDES,  
 Nº 54  
 PT 8000-201 FARO

(512) 75000 ACTIVIDADES VETERINÁRIAS  
 SERVIÇOS VETERINÁRIOS.

(591) LARANJA.  
 (540)



(531) 3.1.6 ; 3.1.8 ; 29.1.98

(210) **27363** **LOG**  
 (220) 2012.08.15  
 (730) PT **JOSÉ LUÍS DOMINGOS REIS SANCHES**

PR. ALVALADE, Nº 4, 5º ESQUERDO  
PT 1700-035 LISBOA

(512) 94995 OUTRAS ACTIVIDADES ASSOCIATIVAS,  
N.E.

APOIO A PEREGRINOS DO CAMINHO DE SANTIAGO,  
DIVULGAÇÃO DO CAMINHO DE SANTIAGO,  
MARCAÇÃO DO CAMINHO DE SANTIAGO, APOIO AOS  
ALBERGUES DO CAMINHO DE SANTIAGO.

(591) VERMELHO E CINZA.

(540)



(531) 3.9.18 ; 3.9.24 ; 26.1.99

---

(210) **27364** **LOG**

(220) 2012.08.16

(730) **PT CANIL E GATIL DOS VENDAVAIS, LDA.**

QUINTA MONTE DOS VENDAVAIS,

ESTRADA DE MANIQUE

PT 2785-269 SÃO DOMINGOS DE RANA

(512) 96092 ACTIVIDADES DOS SERVIÇOS PARA  
ANIMAIS DE COMPANHIA

HOTEL PARA ANIMAIS COM PRESTAÇÃO DE SERVIÇOS  
MÉDICO-VETERINÁRIOS, TREINO E LIMPEZA.  
COMÉRCIO DE PRODUTOS PARA ANIMAIS.

(591)

(540)



(531) 3.1.6 ; 3.1.8 ; 3.1.24

**Concessões**

| Processo | Data do registo | Data do despacho | Nome do 1º requerente/titular                                    | País resid. | Observações |
|----------|-----------------|------------------|--|-------------|-------------|
| 26464    | 2012.08.20      | 2012.08.20       | SAPATARIA LUCI, LDA.   | PT          |             |
| 26810    | 2012.08.20      | 2012.08.20       | MAFALDA CABRAL NICOLAU DE ALMEIDA                                | PT          |             |
| 26832    | 2012.08.20      | 2012.08.20       | SPORTIBÉRICA - SOCIEDADE DE ARTIGOS DE DESPORTO, S.A.            | PT          |             |
| 26836    | 2012.08.20      | 2012.08.20       | ASSOCIAÇÃO AMAW - MADEIRA ANIMAL WELFARE                         | PT          |             |
| 26848    | 2012.08.20      | 2012.08.20       | AROUNDFIELD PORTUGUESE TRADING COMPANY, LDA.                     | PT          |             |
| 26854    | 2012.08.20      | 2012.08.20       | NELSON DINIS MAFRA BRANCO  | PT          |             |
| 26870    | 2012.08.20      | 2012.08.20       | ANA VALENTE  | PT          |             |
| 26874    | 2012.08.20      | 2012.08.20       | ARROZNEGRO RESTAURANTE, LDA                                      | PT          |             |
| 26879    | 2012.08.20      | 2012.08.20       | CATARINA ISABEL DA SILVA VAZ                                     | PT          |             |
| 26881    | 2012.08.20      | 2012.08.20       | CTOG - CENTRO DE TERAPIAS ORIENTAIS DE GONDOMAR, UNIPessoal LDA. | PT          |             |
| 26888    | 2012.08.20      | 2012.08.20       | EGI - ENERGIE GENERATION INDUSTRIE, LDA.                         | PT          |             |

**Averbamentos****Conversão para Logótipos ao abrigo do artigo 11.º do Decreto-Lei n.º 143 de 25 de Julho**

| Processo Antigo  | Nome do 1º requerente/titular    | País resid. | Processo Novo                    |
|--|----------------------------------|-------------|----------------------------------|
| NOME DE ESTABELECIMENTO 36694<br>INSÍGNIA DE 9999<br>ESTABELECIMENTO | ASCENDUM, S.A.<br>ASCENDUM, S.A. | PT<br>PT    | LOGÓTIPO 27371<br>LOGÓTIPO 27365 |

## **AGENTES OFICIAIS DE PROPRIEDADE INDUSTRIAL**

(Os Agentes Oficiais da Propriedade Industrial, como tal reconhecidos pelo Instituto Nacional da Propriedade Industrial, podem promover actos e termos do processo sem necessidade de juntar procuração).

### **Jorge Cruz**

- Cartório: Rua Vitor Cordon, 14 – 1249-103 LISBOA
- Telef.: 21 3475020 – Telefax: 21 3421885 e 21 3424583
- E-mail: info@jpcruz.pt
- Web: www.jpcruz.pt

### **João Mascarenhas de Vasconcelos**

- Cartório: Av. Duque D'Ávila, 32-1º – 1000-141 LISBOA
- Telef.: 21 3547763 e 21 3155038 – Telefax: 21 3560486
- E-mail: f.de.novaes@netcabo.pt

### **Américo da Silva Carvalho**

- Cartório: Rua Castilho n.º 201 - 1.º Dt.º 1070-051 LISBOA
- Telef.: 21 387 03 96 – Telefax: 21 385 56 68

### **António João Coimbra da Cunha Ferreira**

- Cartório: Rua das Flores, 74 – 4º – 1200-195 LISBOA
- Telef.: 21 3241530 – Telefax: 21 3422446 e 21 3476656
- E-mail: marcpat@agcunhaferreira.pt
- Web: www.agcunhaferreira.pt

### **João Pereira da Cruz**

- Cartório: Rua Vitor Cordon, 14 – 1249-103 LISBOA
- Telef.: 21 3475020 – Telefax: 21 3421885 e 21 3424583
- E-mail: info@jpcruz.pt
- Web: www.jpcruz.pt

### **Alexandre Bourbon de Lancastre Bobone**

- Cartório: Travessa do Jardim à Estrela, 28 – 1350-186 LISBOA
- E-mail: bobone@zonmail.pt

### **Vitor Hugo Ramalho da Costa França**

- Cartório: Av. Duque D'Ávila, 32 - 1º – 1000-141 LISBOA
- Telef.: 21 3547574 – Telefax: 21 3528473 e 21 35511 03
- E-mail: costa.franca@netcabo.pt

### **Jorge Afonso Cruz**

- Cartório: Rua Vitor Cordon, 14 – 1249-103 LISBOA
- Telef.: 21 3475020 – Telefax: 21 3421885 e 21 3424583
- E-mail: info@jpcruz.pt
- Web: www.jpcruz.pt

**António Luís Lopes Vieira de Sampaio**

- Cartório: Rua Miguel Lupi, 16 r/c – 1200-725 LISBOA
- Telef.: 21 3961226 – Telefax: 21 395 28 80
- E-mail: jedc@jedc.pt
- Web: www.jedc.pt

**Marta Burnay da Costa Pessoa Bobone**

- Cartório: Travessa do Jardim à Estrela, 28 – 1350-186 LISBOA
- E-mail: bobone@zonmail.pt

**Maria Silvina Vieira Pereira Ferreira**

- Cartório: Rua Castilho, 50 – 5º – 1269-163 LISBOA
- e Edifício Oceanus – Av. da Boavista, 3211, 2º - 2.1 – 4100-137 PORTO
- Telef.: 21 3815050 e 22 5323340 – Telefax: 21 3831150/21 381 33 93 e 22 5323349
- E-mail: sferreira@clarkemodet.com

**Manuel Gomes Moniz Pereira**

- Cartório: Rua dos Bacalhoeiros, 4 - 1100-070 LISBOA
- Telef.: 21 8823990 – Telefax: 21 8823997 e 21 8823998
- E-mail: gcf@gastao.eu
- Web: www.gastao.eu

**Maria Eugénia Martinez**

- Cartório: Rua Vitor Cordon, 14 – 1249-103 LISBOA
- Telef.: 21 3475020 – Telefax: 21 3421885 e 21 3424583
- E-mail: info@jpcruz.pt
- Web: www.jpcruz.pt

**Maria do Rosário May Pereira da Cruz**

- Cartório: Av. Duque d' Ávila, 66, 7º - 1050-083 LISBOA
- Telef.: 21 387 69 61 - Telefax: 21 387 75 96
- E-mail: rosario.cruz@furtado.pt

**Nuno Cruz**

- Cartório: Rua Vitor Cordon, 14 – 1249-103 LISBOA
- Telef.: 21 3475020 – Telefax: 21 3421885 e 21 3424583
- E-mail: info@jpcruz.pt
- Web: www.jpcruz.pt

**Raquel da Costa França**

- Cartório: Av. Duque D' Ávila, 32 – 1º – 1000-141 LISBOA
- Telef.: 21 3547574 – Telefax: 21 3528473 e 21 3551103
- E-mail: costa.franca@netcabo.pt

**António José Pissarra Dias Machado**

- Cartório: Rua das Flores, 74 – 4º – 1200-195 LISBOA
- Telef.: 21 3241530 – Telefax: 21 3422446 e 21 3476656
- E-mail: marcpat@agcunhaferreira.pt
- Web: www.agcunhaferreira.pt

**José Eduardo de Sampaio**

- Cartório: Rua do Salitre, 195 – 1269-063 LISBOA
- Telef.: 21 3841300 – Telefax: 21 3875775
- E-mail: jedc@jedc.pt
- Web: www.jedc.pt

**João Carlos Sardiña de Barros**

- Cartório: Rua do Carmo, N.º 51 – 7º A - 1200-093 LISBOA
- Telef.: 21 3424504 e 21 3433387 – Telefax: 21 3424531
- E-mail: macbar@macbar.mail.pt

**Francisco de Novaes C. B. S. Atayde**

- Cartório: Av. Duque D'Ávila, 32 – 1º – 1000-141 LISBOA
- Telef.: 21 3547763 e 21 3155038 – Telefax: 21 3560486
- E-mail: f.de.novaes@netcabo.pt

**Isabel Carvalho Franco**

- Cartório: Rua do Salitre, 195 – 1269-063 LISBOA
- Telef.: 21 3841300 – Telefax: 21 3875775
- E-mail: jedc@jedc.pt
- Web: www.jedc.pt

**Álvaro Albano Duarte Catana**

- Cartório: Avenida Marquês de Tomar, 44 - 6º - 1069 - 229 LISBOA
- Telef.: 217 613 490 – Telefax: 217 613 499
- E-mail: alvaro.duarte@aduarteassoc.com
- Web: www.aduarteassoc.com

**José Eduardo Dinis de Carvalho**

- Cartório: Rua do Salitre, 195 – 1269-063 LISBOA
- Telef.: 21 3841300 – Telefax: 21 3875775
- E-mail: jedc@jedc.pt
- Web: www.jedc.pt

**Fernando António Ferreira Magno**

- Cartório: Rua das Flores, 74 – 4º – 1200-195 LISBOA
- Telef.: 21 3241530 – Telefax: 21 3422446 e 21 3476656
- E-mail: marcpat@agcunhaferreira.pt
- Web: www.agcunhaferreira.pt

**António Côrte-Real**

- Cartório: Rua Castilho, 167. 2º - 1070-050 LISBOA
- Telef.: 21 7801963 e 21 7801966 – Telefax: 21 7975813
- E-mail: sgcr@sgcr.pt
- Web: www.sgcr.pt

**José Luís Arnaut**

- Cartório: Rua Sousa Martins, n.º 10 - 1050-218 LISBOA
- Telef.: 21 0958100 – Telefax: 21 0958155
- E-mail: jarnaut@rpa.pt

**José Motta Veiga**

- Cartório: Rua João Penha, 10 – 1250-131 LISBOA
- Telef.: 21 3882659 e 21 3841120 – Telefax: 21 3873752
- E-mail: mottaveiga@mail.telepac.pt
- Web: www.marcaonline.pt

**Pedro da Silva Alves Moreira**

- Cartório: Rua do Patrocínio, 94 – 1399-019 LISBOA
- Telef.: 21 3907373 – Telefax: 21 3978754
- E-mail: mail@rcf.pt
- Web: www.rcf.pt

**João Luís Garcia**

- Cartório: Rua Castilho, 167. 2º - 1070-050 LISBOA
- Telef.: 21 7801963 e 21 7801966 – Telefax: 21 7975813
- E-mail: sgcr@sgcr.pt
- Web: www.sgcr.pt

**Manuel António Durães da Conceição Rocha**

- Cartório: Avenida da Liberdade, 69 - 3º D – 1250-148 LISBOA
- Telef.: 21 3246340 – Telefax: 21 3246349
- E-mail: mrocha@herrero.pt

**Gonçalo de Magalhães Moreira Rato**

- Cartório: Av. António Augusto de Aguiar, 66, 5º Esq. 1050-018 LISBOA
- Telef.: 21 3147824 – Telefax: 21 3147822
- E-mail: gmr@magalhaes-adv.pt

**José Raúl de Magalhães Simões**

- Cartório: Rua Castilho, 167. 2º - 1070-050 LISBOA
- Telef.: 21 7801963 e 21 7801966 – Telefax: 21 7975813
- E-mail: sgcr@sgcr.pt
- Web: www.sgcr.pt

**Maria das Dores Marques Banheiro Meira**

- Cartórios: Rua Quirino da Fonseca, 29 – 5º Esq. – 1000-251 LISBOA  
e Av. Luísa Todi, 277, 2º, E-1 – 2900-452 SETÚBAL
- Telef.: 21 8436250 e 265 540240 – Telefax: 21 8436251 e 265 540241
- E-mail: tecnimarca@mail.telepac.pt

**Martim Luís Gomes de Araújo de Arantes e Oliveira**

- Cartório: Rua do Patrocínio, 94 – 1399-019 LISBOA
- Telef.: 21 3907373 – Telefax: 21 3978754
- E-mail: rcf@rcf.pt

**Joaquim José Machado de Almeida Lima**

- Cartório: Rua dos Bacalhoeiros, 4 - 1100-070 LISBOA
- Telef.: 21 8823990 – Telefax: 21 8823997 e 21 8823998
- E-mail: gcf@gastao.com
- Web: www.gastao.com



**Dina Maria Martins Pereira Soares**

- Cartório: Rua das Flores, 74 – 4º – 1200-195 LISBOA
- Telef.: 21 3241530 – Telefax: 21 3422446 e 21 3476656
- E-mail: marcpat@agcunhaferreira.pt
- Web: www.agcunhaferreira.pt

**Carmen Cristina Martins Garcia de Pina Alcobia Galinha**

- Cartório: Rua das Flores, 74 – 4º – 1200-195 LISBOA
- Telef.: 21 3241530 – Telefax: 21 3422446 e 21 3476656
- E-mail: marcpat@agcunhaferreira.pt
- Web: www.agcunhaferreira.pt

**Ana Maria Ferreira Pereira da Silva Veiga**

- Cartório: Rua das Flores, 74 – 4º – 1200-195 LISBOA
- Telef.: 21 3241530 – Telefax: 21 3422446 e 21 3476656
- E-mail: marcpat@agcunhaferreira.pt
- Web: www.agcunhaferreira.pt

**Luís Manuel de Almada da Silva Carvalho**

- Cartório: Rua Vitor Cordon, 14, – 1249-103 LISBOA
- Telef.: 21 3475020 – Telefax: 21 3421885 e 21 3424583
- E-mail: info@jpcruz.pt
- Web: www.jpcruz.pt

**Alberto Hermínio Manique Canelas**

- Cartório: Rua Vitor Cordon, 14, – 1249-103 LISBOA
- Telef.: 21 3475020 – Telefax: 21 3421885 e 21 3424583
- E-mail: info@jpcruz.pt
- Web: www.jpcruz.pt

**César Manuel de Bessa Monteiro**

- Cartório: Av. da Liberdade, 110 – 6º – 1250-146 LISBOA
- Telef.: 21 3264747 – Telefax: 21 3264757
- E-mail: cesar.bmonteiro@pbbr.pt
- Web: www.pbbr.pt

**Paulo Alexandre Pinto Correia Rodrigues da Graça**

- Cartório: Av. Almirante Reis, 104 - 5º – 1150-022 LISBOA
- Telef.: 21 8110051 – Telefax: 21 8141605
- E-mail: paulo.graca-82931@advogados.oa.pt

**Paulo Vieira Barreto**

- Cartório: Rua dos Bacalhoeiros, 4 - 1100-070 LISBOA
- Telef.: 21 8823990 – Telefax: 21 8823997 e 21 8823998
- E-mail: gcf@gastao.eu
- Web: www.gastao.eu

**Miguel Camargo de Sousa Eiró**

- Cartório: Av. Fontes Pereira de Melo, 15 – 7º – 1050-115 LISBOA
- Telef.: 21 3160324 – Telefax: 21 3150826
- E-mail: miguel.eiro@mail.telepac.pt

**Elsa Maria Martins Barreiros Amaral Canhão**

- Cartório: Rua do Patrocínio, 94 – 1399-019 LISBOA
- Telef.: 21 3907373 – Telefax: 21 3978754
- E-mail: mail@rcf.pt
- Web: www.rcf.pt

**Joaquim Maria Calado Marques**

- Cartório: Av. Álvares Cabral, 47 - R/C - 1250-015 LISBOA
- Telef.: 21 381 46 40 – Telefax: 21 381 46 41
- E-mail: jcaladomarques@esc-advogados.com

**José António dos Reis Martinez**

- Cartório: Rua Vitor Cordon, 30 – 1º – 1200-484 LISBOA
- Telef.: 21 3473860 – Telefax: 21 3473548
- E-mail: jamartinez.advogados@esc-advogados.com

**Ana Teresa Pulido**

- Cartório: Edifício Eurolex – Av. da Liberdade, 224 – 1250-148 LISBOA
- Telef.: 21 3197303 – Telefax: 21 3197309
- E-mail: atp@plmj.pt

**Ana Vera Araújo**

- Cartório: Rua Barata Salgueiro, 30 – 3º Esq. – 1250-044 LISBOA
- Telef.: 21 0010640 – Telefax: 21 0010644
- E-mail: veraaraujo@g-advogados.com

**Luísa Guerreiro**

- Cartório: Praceta Fernando Namora, 7 – 3º Esqº – 2820-598 CHARNECA DA CAPARICA
- Telef.: 21 292973175 – Telefax: 21 2960866
- E-mail: luisague@netcabo.pt
- Web: www.lguerreiro.com

**Olga Maria Rocha da Cruz Landim**

- Cartório: Rua Castilho, 50 – 5º – 1269 - 163 LISBOA
- Telef.: 21 3815050 e 21 3815054 – Telefax: 21 3831150 e 21 3813393
- E-mail: info@clarkemodet.pt

**Paulo Pelayo de Sousa**

- Cartório: Rua de Sá da Bandeira, 706 – 2º. Esq. – 4000-432 PORTO
- Telef.: 22 2009106 (3 linhas) – Telefax: 222080728
- E-mail: marpat@esoterica.pt

**Pedro Pelayo de Sousa**

- Cartório: Rua de Sá da Bandeira, 706 – 2º. Esq. – 4000-432 PORTO
- Telef.: 22 2009106 (3 linhas) – Telefax: 222080728
- E-mail: marpat@esoterica.pt

**Pedro Manuel Branco da Cruz**

- Cartório: Av. Duque de Loulé, 1 – 7º Esq. – 1050-085 LISBOA
- Telef.: 21 3535233 – Telefax: 21 3535259
- E-mail: lex@cruzadvogados.com

**Vítor Luís Ribeiro Cardoso**

- Cartório: Largo de São Domingos, 1 – 2910-092 SETÚBAL
- Telef.: 265 228 685 – Telefax: 265 228 637
- E-mail: [vribeiro@marquesmarcas.com](mailto:vribeiro@marquesmarcas.com)

**Abel Dário Pinto de Oliveira**

- Cartório: Rua Nossa Senhora de Fátima, 419 - 3º - Frente - 4050-428 PORTO
- Telef.: 22 600 80 94 e 22 016 02 04 – Telefax: 22 600 80 95
- E-mail: [geral@ampporto.com](mailto:geral@ampporto.com)

**Alexandra Maria Viegas Costa Paixão Gomes**

- Cartório: Rua dos Bacalhoeiros, 4 - 1100-070 LISBOA
- Telef.: 21 8823994 – Telefax: 21 8823997/98
- E-mail: [gcf@gastao.eu](mailto:gcf@gastao.eu)
- Web: [www.gastao.eu](http://www.gastao.eu)

**Ana Bárbara Emauz de Melo Portugal de Sampaio**

- Cartório: Rua do Salitre, 195 – 1269-063 LISBOA
- Telef.: 21 3841300 – Telefax: 21 3875775
- E-mail: [jedc@jedc.pt](mailto:jedc@jedc.pt)
- Web: [www.jedc.pt](http://www.jedc.pt)

**Ana Maria Gonçalves Fidalgo**

- Cartório: Rua Castilho, 50 - 9º – 1269-163 LISBOA
- Telef.: 21 3815050 – Telefax: 21 3831150
- E-mail: [afidalgo@clarkemodet.com.pt](mailto:afidalgo@clarkemodet.com.pt)

**Anabela Teixeira de Carvalho**

- Cartório: Edifício Oceanus - Avenida da Boavista, 3211 - 1º andar, sala 2.1 – 4100-137 PORTO
- Telef.: 22 5323340 – Telefax: 22 5323349
- E-mail: [abcarvalho@clarkemodet.com.pt](mailto:abcarvalho@clarkemodet.com.pt)

**António Jorge Mateus Andrade**

- Cartório: Rua Vitor Cordon, 14 – 1249-103 LISBOA
- Telef.: 21 3475020/30 – Telefax: 21 3421885 e 21 3424583
- E-mail: [info@jpcruz.pt](mailto:info@jpcruz.pt)
- Web: [www.jpcruz.pt](http://www.jpcruz.pt)

**Bruno Manuel Gomes Braga da Cruz**

- Cartório: Rua Vitor Cordon, 14 – 1249-103 LISBOA
- Telef.: 21 3475020/30 – Telefax: 21 3421885 e 21 3424583
- E-mail: [info@jpcruz.pt](mailto:info@jpcruz.pt)
- Web: [www.jpcruz.pt](http://www.jpcruz.pt)

**Carla Maria Santos Pinheiro**

- Cartório: Edifício Oceanus - Avenida da Boavista, 3211 - 1º andar, sala 2.1 – 4100-137 PORTO
- Telef.: 22 5323340 – Telefax: 22 5323349
- E-mail: [cpinheiro@clarkemodet.com.pt](mailto:cpinheiro@clarkemodet.com.pt)

**Cláudia Pimenta Monteiro de Medina Barbosa Xara-Brasil Nogueira**

- Cartório: Rua João da Penha, 10 – 1250-131 LISBOA
- Telef.: 91 2132297
- E-mail: c.medinabarbosaxb@gmail.com

**Cristina Antónia de Almeida Carvalho**

- Cartório: Rua do Salitre, 195 – 1269-063 LISBOA
- Telef.: 21 3841300 – Telefax: 21 3875775
- E-mail: jedc@jedc.pt
- Web: www.jedc.pt

**Filipe Teixeira Baptista**

- Cartório: Avenida Álvares Cabral, n.º 47, r/c - 1250-015 LISBOA
- Telef.: 211 914 169 - Telefax: 211 914 166
- E-mail: filipe.baptista@bma.com.pt
- Web: www.bma.com.pt

**Gonçalo de Melo Portugal Saluce de Sampaio**

- Cartório: Rua do Salitre, 195 – 1269-063 LISBOA
- Telef.: 21 3841300 – Telefax: 21 3875775
- E-mail: jedc@jedc.pt
- Web: www.jedc.pt

**Gonçalo Maria Cabral da Cunha Ferreira**

- Cartório: Av. Duarte Pacheco, Torre 1 - 3º – 1070-101 LISBOA
- Telef.: 21 3800910 – Telefax: 21 3877109
- E-mail: Goncalo.Cunha.Ferreira@Garrigues.com

**Gonçalo Santos da Cunha de Paiva e Sousa**

- Cartório: Rua do Salitre, 195 – 1269-063 LISBOA
- Telef.: 21 3841300 – Telefax: 21 3875775
- E-mail: jedc@jedc.pt
- Web: www.jedc.pt

**Inês Sofia Miguel de Carvalho Simões**

- Cartório: Rua Vitor Cordon, 14 – 1249-103 LISBOA
- Telef.: 21 3475020/30 – Telefax: 21 3421885 e 21 3424583
- E-mail: info@jpcruz.pt
- Web: www.jpcruz.pt

**João Manuel da Conceição Pimenta**

- Cartório: Rua Vitor Cordon, 14 – 1249-103 LISBOA
- Telef.: 21 3475020/30 – Telefax: 21 3421885 e 21 3424583
- E-mail: info@jpcruz.pt
- Web: www.jpcruz.pt

**João Manuel Ferreira Sardinha**

- Cartório: Rua Vitor Cordon, 14 – 1249-103 LISBOA
- Telef.: 21 3475020/30 – Telefax: 21 3421885 e 21 3424583
- E-mail: info@jpcruz.pt
- Web: www.jpcruz.pt

**João Paulo Sena Mioludo**

- Cartório: Av. Duque de Ávila, 66, 7º - 1050 - 083 LISBOA
- Telef.: 21 3876961 – Telefax: 21 3877596
- E-mail: furtado@furtado.pt

**Luís Gonçalo Moura Cavaleiro de Ferreira**

- Cartório: Av. Álvares Cabral, 47, 1º – 1250-015 LISBOA
- Telef.: 213 806 530 – Telefax: 213 806 531
- E-mail: cavaleiro.ferreira@leonelalves.com

**Marco Alexandre Gomes da Silva Pires de Sousa**

- Cartório: Rua Quinta do Monte, 96 - 1º Dtº - 4850-151 CALDAS DAS TAIPAS
- Telef. 253 47 19 46 – Telefax: 253 51 73 02
- E-mail: marcopires.sousa-9680p@adv.oa.pt

**Maria do Carmo Ferreira Fernandes Simões**

- Cartório: Av. Duque de Ávila, 66, 7º - 1050 - 083 LISBOA
- Telef.: 21 3876961 – Telefax: 21 3877596
- E-mail: furtado@furtado.pt

**Maria Manuel Ramos Lucas**

- Cartório: Largo de S. Domingos, 1 – 2910-092 SETÚBAL
- Telef.: 265 228685 – Telefax: 265 228637
- E-mail: mmlucas@marquesmarcas.com

**Maria Teresa Delgado**

- Cartório: Av. da Liberdade, 69 – 3º D – 1250-140 LISBOA
- Telef.: 21 3246340 – Telefax: 21 3246349
- E-mail: tdelgado@herrero.pt

**Miguel Adolfo Coelho Quintans**

- Cartório: Rua Sousa Martins, 10 – 1050-218 LISBOA
- Telef.: 21 0958109 – Telefax: 21 0958155
- E-mail: miguel.quintans@cms-rpa.com
- Web: www.rpa.pt

**Ricardo Souto Soares Henriques**

- Cartório: Av. da Liberdade, 110 – 6º – 1250-146 LISBOA
- Telef.: 21 3264747 – Telefax: 21 3264757
- E-mail: ricardo.henriques@pbbr.pt
- Web: www.pbbr.pt

**Teresa Alexandra de Almeida Fortes Colaço Dias Jardim Pereira**

- Cartório: Rua do Patrocinio, 94 - 1399-019 LISBOA
- Telef.: 213 907 373 - Telefax: 213 978 754
- E-mail: mail@rcf.pt
- Web: www.rcf.pt

**Teresa Maria Ferreira Pereira da Silva Garcia**

- Cartório: R. Soldados da Índia, 72 – 1400-340 LISBOA
- Telef.: 21 3017086
- E-mail: garcia.teresa@netcabo.pt

**Paulo Jorge Monteverde Plantier Saraiva Maia**

- Cartório: Av. Álvares Cabral, 47 - 1º - 1250-015 LISBOA
- Telef.: 213 806 530 - Telefax: 213 806 531
- E-mail: paulo.monteverde@bma.com.pt
- Web: www.bma.com.pt

**Águeda Silva**

- Cartório: Av. Marquês de Tomar, 44 – 6º - 1069-229 Lisboa
- Tel.: 217 613 490 – Telefax: 217 613 499
- E-mail: agueda.silva@aduarateassoc.com

**Ana Bela Ferreira**

- Cartório: Rua Castilho, 167 - 2º - 1070-050 LISBOA
- Tel.: 217801963 – Telefax: 217975813
- E-mail: abf@sgcr.pt

**Margarida Martinho do Rosário**

- Cartório: Rua dos Bacalhoeiros, 4 - 1100-070 LISBOA
- Tel.: 218823990 – Telefax: 218823997
- E-mail: gcf@gastao.eu
- www.gastao.eu

**Ana Rita Vilhena**

- Cartório: Rua Victor Cordon, 14 - 3º - 1200-484 LISBOA
- Tel.: 213244644 – Telefax: 213244630
- E-mail: anaritavilhena-220511@adv.oa.pt

**António Trigueiros de Aragão**

- Cartório: Rua do Patrocínio, 94 - 1399-019 LISBOA
- Tel.: 213907373 – Telefax: 213978754
- E-mail: mail@rcf.pt

**Carmina Cardoso**

- Cartório: Largo de São Carlos, 3 - 1200-410 LISBOA
- Tel.: 213583620 – Telefax: 213159434
- E-mail: c.cardoso@abbc.pt

**Elsa Guilherme**

- Cartório: Rua Victor Cordon, 14 - 1249-103 LISBOA
- Tel.: 213475020
- E-mail: : elsaguilherme@jpcruz.pt
- Web: www.jpcruz.pt

**Filipe Pedro**

- Cartório: Rua Varela Silva, 3 - 2º Dto. - 2730-233 BARCARENA
- E-mail: filipedro@netcabo.pt

**Francisca Ferreira Pinto**

- Cartório: Av. da República, 25 - 1º - 1050-186 LISBOA
- Tel.: 213800910 – Telefax: 213877109
- E-mail: francisca.ferreira.pinto@garrigues.com

**Hugo Monteiro de Queirós**

- Cartório: Rua de Sousa Martins, 10 - 1050-218 LISBOA
- Tel.: 210958127 – Telefax: 210958155
- E-mail: hugo.queiros@cms-rpa.com

**Isabel Bairrão**

- Cartório: Avenida da República, 25 - 1º - 1050-196 LISBOA
- Tel.: 213800910 – Telefax: 213877109
- E-mail: isabel.bairrao@garrigues.com

**Joana da Mata**

- Cartório: Rua Bernardo Lima, 3 - 1150-074 LISBOA
- Tel.: 213566400 – Telefax: 213566488
- E-mail: joanamata@rsa-advogados.pt

**João Jorge**

- Cartório: Rua do Patrocínio, 94 - 1399-019 LISBOA
- Tel.: 213907373 – Telefax: 213978754
- E-mail: mail@rcf.pt

**João Pedro Fazendeiro**

- Cartório: Av. Marquês de Tomar, 44 - 6º - 1069-229 LISBOA
- Tel.: 217613490 – Telefax: 217613499
- E-mail: jp.fazendeiro@aduarateassoc.com

**Jorge Faustino**

- Cartório: Rua do Patrocínio, 94 - 1399-019 LISBOA
- Tel.: 213907373 – Telefax: 213978754
- E-mail: mail@rcf.pt

**José de Novaes e Ataíde**

- Cartório: Av. Duque D'Ávila, 32 - 1º - 1000-141 LISBOA
- Tel.: 213547763 – Telefax: 213560486
- E-mail: jna@fdenovaes.com

**Lídia Neves**

- Cartório: Rua Victor Cordon, 10A, 4º e 5º pisos - 1249-202 LISBOA
- Tel.: 213223590 – Telefax: 213223599
- E-mail: ln@cca-advogados.com

**Lourenço de Sampaio**

- Cartório: Rua do Salitre, 195 - 1269-063 LISBOA
- Tel.: 213841300 – Telefax: 213875775
- E-mail: lourenco.sampaio@jedc.pt

**Luís Humberto Ferreira**

- Cartório: Rua Conde Alto Mearim, 758 S2 - 4450-029 MATOSINHOS
- Tel.: 229351020
- E-mail: ferreira.h.luis@gmail.com

**Joana Fialho Pinto**

- Cartório: Rua das Flores, 74 - 4º - 1200-195 LISBOA
- Tel.: 213241530 – Telefax: 213422446
- E-mail: joanafpinto@agcunhaferreira.pt

**Maria Cruz Garcia**

- Cartório: Rua Victor Cordon, 14 - 1249-103 LISBOA
- Tel.: 213475020 – Telefax: 213421885
- E-mail: maria.cruz.garcia@jpcruz.pt

**Mário Castro Marques**

- Cartório: Avenida Sidónio Pais, 379, SL. 1.14 - Piso 1, Ed. Hoechst - 4100-468 PORTO
- Tel.: 220167495 – Telefax: 226092487
- E-mail: porto@jpcruz.pt

**Marisa Coimbra**

- Cartório: Rua do Patrocínio, 94 - 1399-019 LISBOA
- Tel.: 213907373 – Telefax: 213978754
- E-mail: mail@rcf.pt

**Nuno Lourenço**

- Cartório: Rua Castilho, 50 - 9º - 1269-163 LISBOA
- Tel.: 213815050 – Telefax: 213831150
- E-mail: nlourenco@clarkemodet.com.pt

**Rodolfo Condessa**

- Cartório: Rua Cidade de Rabat, 31 - 8º Esq. - 1500-159 LISBOA
- Tel.: 966712005
- E-mail: rodolfo.condessa@fininvent.com

**Rui Duarte Catana**

- Cartório: Av. Marquês de Tomar, 44 - 6º - 1069-229 LISBOA
- Tel.: 217613490 – Telefax: 217613499
- E-mail: rui.catana@aduarateassoc.com
- Web: www.aduarateassoc.com

**Rui Moreira de Resende**

- Cartório: Rua Bernardo Lima, 3 - 1150-074 LISBOA
- Tel.: 213566400 – Telefax: 213566488
- E-mail: ruiresende@rsa-advogados.pt

**Sandra Martins Pinto**

- Cartório: Praça General Humberto Delgado, 267, 5º andar - Sala 9 - 4000-288 PORTO
- Tel.: 222012603 – Telefax: 222012605
- E-mail: sandramartinspinto@gmail.com
- Web: www.sgcr.pt

**Teresa Luísa Catarino Fernandes Gingeira Martins**

- Cartório: Lugar das Hortas, 228, 6º Centro Norte, Bloco 1 - 4410-025 GUIMARÃES
- E-mail: teresagingeira@gmail.com



**Vasco Stillwell D'Andrade**

- Cartório: Rua Castilho, 165 - 1070-050 LISBOA
- Tel.: 213817400 – Telefax: 213826629
- E-mail: vsandrade@mlgts.pt

**Vera Correia Alves**

- Cartório: Rua Bernardo Sequeira, 78 - 1º Sala M - 4710-359 BRAGA
- Tel.: 253609330 – Telefax: 253609311
- E-mail: nprotect@sapo.pt

## PROCURADORES AUTORIZADOS

(Os Procuradores Autorizados são pessoas singulares que, não sendo Agentes Oficiais da Propriedade Industrial, podem praticar actos e termos do processo, juntando, para o efeito, procuração simples e com poderes especiais para cada processo)

### **Artur Almeida Pinto Furtado da Luz**

- Cartório: Rua da Madalena, 214 – 4º – 1100-325 LISBOA
- Telef.: 21 8870657 – Telefax: 21 8879714
- E-mail: abpatentiena@mail.telepac.pt

### **Carlos António dos Santos Rodrigues**

- Cartório: Rua da Madalena, 214 – 4º – 1100-325 LISBOA
- Telef.: 21 8870657 – Telefax: 21 8879714
- E-mail: abpatentiena@mail.telepac.pt

### **Ruy Pelayo de Sousa**

- Cartório: Rua de Sá da Bandeira, 706 – 2º Esq. – 4000-432 PORTO
- Telef.: 22 2009106 (3 linhas) – Telefax: 22 2080728
- E-mail: marpat@esoterica.pt

### **Carmen Ferreira Furtado da Luz de Oliveira e Silva**

- Cartório: Rua Sousa Martins, N.º 10 - 7º – 1050-218 LISBOA
- Telef.: 21 3876961 – Telefax: 21 3877596
- E-mail: furtado.marcas@netcabo.pt

### **Luís Reinaldo de Oliveira e Silva**

- Cartório: Rua Maria Pia, 20 - 3º Dto. – 1350-208 LISBOA
- Telef.: 21 3951814 – Telefax: 21 3951842
- E-mail: publamarca@iol.pt

### **Carlos Eugénio Reis Nobre**

- Cartório: Av. Almirante Reis, 123 – 1º – 1169-157 LISBOA
- Telef.: 21 3150970/1 – Telefax: 21 3531352
- E-mail: info@listecnica.pt
- Web: www.listecnica.pt

### **Maria Margarida Gomes Sanches Nunes**

- Cartório: Av. António José Gomes, 60 - B - 1º E, Apartado 175 – 2801-902 ALMADA
- Telef.: 21 2744129 e 21 2768069 – Telefax: 21 2740012
- E-mail: guimarque@guimarque.pt

### **José Roger Pimenta Rodrigues**

- Cartório: Praça Francisco Sá Carneiro, 3 – 4º - Apartado 2874 – 1000-159 LISBOA CODEX
- Telef. 21 8461705 – Telefax 21 8478686